శుక్రవారం
22-11-2024
విజయవాడ ప్రచురణ
సంపుటి : 73, సంచిక : 151
పేజీలు : 6+8, వెల: రూ.5.00
Simultaneously published from
Vijayawada, Hyderabad, Visakapatnam,
Kurnool, Tirupathi, Karimnagar, Khammam

www.visalaandhra.com
స్థాపితం : 1952
విశాలాంధ్ర
VISALAANDHRA Regd No.VJ/042/2021-23
అక్షరాక్షరం అభ్యుదయం

న్యాయవ్యవస్థ పునరుద్ధరిస్తాం: దిసనాయకె

కొలంబో: న్యాయవ్యవస్థను పునరుద్ధరిస్తామని శ్రీలంక అధ్యక్షుడు అనురా కుమార దిసనాయకె ప్రకటించారు. ఎన్నికల హామీలు నెరవేరుస్తానన్నారు. నూతన ప్రభుత్వంతో గురువారం కొలువుదీరిన పార్లమెంటునుద్దేశించి దిసనాయకె ప్రసంగించారు. నేషనల్ పీపుల్స్ పవర్ (ఎన్‌పిపి) పార్టీ పొదుపు వాగ్దానానికి కట్టుబడి ఉంటానన్నారు. జవాబుదారీతనం ఉండేలా న్యాయ వ్యవస్థను బలోపేతం చేస్తామని అన్నారు. అంతర్జాతీయ ద్రవ్య నిధి (ఐఎంఎఫ్) సంస్థతో ఒప్పందాలను తమ ప్రభుత్వం కొనసాగిస్తుందని ఆయనన్నారు.

అడ్డంగా దొరికిన అదానీ

అమెరికాలో లంచం, మోసం కేసు

- సోలార్ ప్రాజెక్టుల కోసం రూ.వేల కోట్ల ముడుపులు
- బ్యాంకులు, పెట్టుబడిదారులకూ టోకరా
- భారీ కుంభకోణంలో ఏడుగురిపై అభియోగాలు

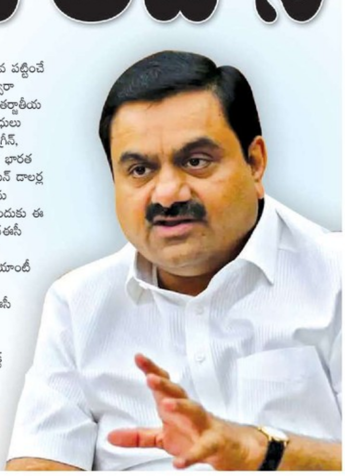

న్యూయార్క్/న్యూఢిల్లీ: అదానీ గ్రూప్ వ్యవస్థాపకుడు, చైర్మన్ గౌతమ్ అదానీ అమెరికా ఇన్వెస్టర్లను మోసం చేశారని, ప్రభుత్వ అధికారులకు లంచం ఇచ్చారని అమెరికా సెక్యూరిటీస్ అండ్ ఎక్స్ఛేంజ్ కమిషన్ (ఎస్ఈసీ) బట్టబయలు చేసింది. ఇందుకుగాను అదానీ, ఆయన మేనల్లుడు సాగర్ అదానీ, అదానీ గ్రీన్ ఎనర్జీ లిమిటెడ్ ఎగ్జిక్యూటివ్, అజూర్ పవర్ గ్లోబల్ లిమిటెడ్ ఎగ్జిక్యూటివ్ సిరిల్ కబనాస్‌పై అభియోగాలు నమోదు చేసింది. మొత్తం ఏడుగురిని ఈ కేసులో నిందితులుగా చేర్చినట్టుగా తెలుస్తోంది. వైర్ మోసాలు, సెక్యూరిటీల మోసానికి పాల్పడేందుకు ఈ వ్యక్తులు కుట్ర పన్నారని ఎస్ఈసీ అభియోగాలు మోపింది. ఈ ఆరోపణలు బిలియన్ డాలర్ల విలువైన కాంట్రాక్టుకు సంబంధించినవి. అదానీ కంపెనీ తప్పుదోవ పట్టించే ప్రకటనలు చేయడం ద్వారా అమెరికా ఇన్వెస్టర్లు, అంతర్జాతీయ ఆర్థిక సంస్థల నుంచి నిధులు సేకరించిందని, అదానీ గ్రీన్, అజూర్ పవర్ సంస్థలకు భారత ప్రభుత్వం ఇచ్చిన బిలియన్ డాలర్ల సౌర విద్యుత్ ప్రాజెక్టులను సద్వినియోగం చేసుకునేందుకు ఈ లంచం ఇచ్చినట్టుగా ఎస్ఈసీ ఆరోపించింది. ఫెడరల్ సెక్యూరిటీస్ చట్టాల్లోని యాంటీ ఫ్రాడ్ నిబంధనలను ఉల్లంఘిస్తున్నారని ఎస్ఈసీ ఫిర్యాదులో పేర్కొంది. ఎస్ఈసీ ప్రకటన ప్రకారం... ఈ కాంట్రాక్ట్ సమయంలో అదానీ గ్రీన్ యూఎస్ ఇన్వెస్టర్ల నుండి 175 మిలియన్ డాలర్లకు పైగా (సుమారు

- మిగతా 2 లో

అరెస్టు చేయాలి: రాహుల్

అధికారులకు మిలియన్ డాలర్ల కొద్దీ లంచం ఇవ్వడం, మోసానికి పాల్పడినట్లు అమెరికాలో ఆరోపణలు ఎదుర్కొంటున్న గౌతమ్ అదానీని వెంటనే అరెస్ట్ చేయాలని కాంగ్రెస్ ఎంపీ రాహుల్ గాంధీ డిమాండ్ చేశారు.

2లో

జేపీసీ విచారణ

సీపీఐ డిమాండ్

దేశవ్యాప్త ఆందోళనలకు పిలుపు

న్యూఢిల్లీ: అదానీ గ్రూప్‌పై సంయుక్త పార్లమెంటరీ కమిటీ (జేపీసీ)తో విచారణ జరిపించాలని భారత కమ్యూనిస్టు పార్టీ (సీపీఐ) డిమాండ్ చేసింది. అదానీ, అనుబంధ సంస్థలు 20 ఏళ్లలో రెండు బిలియన్ డాలర్ల లాభం పొందగల సౌరశక్తి సరఫరా ఒప్పందాల కోసం 265 మిలియన్ డాలర్లు లంచం ఇస్తామని భారత ప్రభుత్వాధికారులకు ఆశ చూపినట్లు ఆరోపణలు వచ్చాయి. ఇదే క్రమంలో అమెరికాలో గౌతం అదానీ, ఆయన సహచరులపై కేసు నమోదైంది. తాజా పరిణామంపై సీపీఐ జాతీయ కార్యదర్శివర్గం గురువారం ఒక ప్రకటన విడుదల చేసింది. అదానీపై, ఆయన సంస్థలపై, ప్రధానితో బీజేపీతో సంబంధాలపై జేపీసీతో సమగ్ర విచారణ జరిపించాలని డిమాండ్ చేసింది. అదానీ

- మిగతా 2 లో

సంజయ్ మూర్తి ప్రమాణ స్వీకారం

కాగ్ పదవి చేపట్టిన తొలి తెలుగు అధికారిగా ఘనత

న్యూఢిల్లీ: దేశ ఆర్థిక నిఘా సంస్థ కాగ్ (కంప్ట్రోలర్ అండ్ ఆడిటర్ జనరల్) నూతన అధిపతిగా కొండ్రు సంజయ్ మూర్తి గురువారం ప్రమాణ స్వీకారం చేశారు. రాష్ట్రపతి భవన్‌లోని గణతంత్ర మండపంలో జరిగిన ఈ కార్యక్రమంలో సంజయ్ మూర్తి చేత రాష్ట్రపతి ద్రౌపదీ ముర్ము ప్రమాణం చేయించారు. ప్రమాణ స్వీకారోత్సవానికి ఉపరాష్ట్రపతి జగదీప్ ధన్‌ఖర్, విద్యాశాఖ మంత్రి ధర్మేంద్ర

- మిగతా 2 లో

నెతన్యాహుపై ఐసీసీ అరెస్టు వారెంట్

హేగ్: ఇజ్రాయిల్ ప్రధానమంత్రి బెంజమిన్ నెతన్యాహుపై ఇంటర్నేషనల్ క్రిమినల్ కోర్టు (ఐసీసీ) అరెస్టు వారెంట్ జారీ చేసింది. ఆయనతోపాటు రక్షణశాఖ మాజీ మంత్రి యోఆవ్ గల్లాంట్‌పైనా వారెంట్ జారీ అయింది. గాజాలో యుద్ధ నేరాలు, మానవత్వానికి వ్యతిరేక చర్యల ఆరోపణలపై ఈ ఇద్దరిపై ఐసీసీ అరెస్టు వారెంట్ జారీ చేసింది. ప్రధాని నెతన్యాహుతోపాటు మాజీ మంత్రి గల్లాంట్ గాజాలో హత్యలు, హింస, అమానవీయ చర్యలతోపాటు ఆకలిచావుల వంటి యుద్ధ నేరాలకు పాల్పడినట్లు ఐసీసీ ఆరోపించింది. అక్కడి

- మిగతా 2 లో

ఉక్రెయిన్‌పై రష్యా ఖండాంతర క్షిపణి దాడి

కీవ్: రష్యా తొలిసారి ఉక్రెయిన్‌పై ఖండాంతర క్షిపణితో దాడి చేసింది. ఈ విషయాన్ని గురువారం కీవ్ వాయుసేన వెల్లడించింది. డెనిపర్ నగరంలోపై ఈ దాడి జరిగినట్లు పేర్కొంది. కచ్చితంగా ఏ రకం క్షిపణి ప్రయోగించారో మాత్రం వెల్లడించలేదు. దీంతోపాటు ఎక్స్-47ఎం2 కింజల్ బాలిస్టిక్ క్షిపణిని కూడా ప్రయోగించినట్లు తెలిపింది. మరోవైపు ఉక్రెయిన్ ఆరోపణలపై స్పందించేందుకు రష్యా నిరాకరించింది. దీనిపై చెప్పేందుకు ఏమీ లేదని క్రెమ్లిన్

- మిగతా 2 లో

ఏపీలో మళ్లీ భారీ వర్షాలు?

విశాలాంధ్ర బ్యూరో- అమరావతి: రాష్ట్రంలో మరోసారి భారీ వర్షాలు కురిసే అవకాశం ఉందని రెవెన్యూ శాఖ (విపత్తుల నిర్వహణ) ప్రత్యేక ప్రధాన కార్యదర్శి ఆర్‌పీ సిసోడియా తెలిపారు. రైతులు తక్షణమే వ్యవసాయ పనుల్లో తగిన జాగ్రత్తలు తీసుకోవాలని సూచించారు. వివిధ జిల్లాలలో వరి కోతల సీజన్ ప్రారంభం కావడంతో ప్రత్యేకించి వ్యవసాయ శాఖ అధికారులు రైతులకు అందుబాటులో ఉండాలని స్పష్టంచేశారు. విపత్కర పరిస్థితులను రైతులు ఎదుర్కొనేందుకు అవసరమైన అన్ని

- మిగతా 2 లో

జనసేనకు పీఏసీ చైర్మన్ !

విశాలాంధ్ర బ్యూరో - అమరావతి: అసెంబ్లీలో కీలకమైన ప్రజాపద్దుల కమిటీ (పీఏసీ) చైర్మన్ పదవి జనసేన ఎమ్మెల్యే పులవర్తి రామాంజనేయులును వరించే పరిస్థితి నెలకొంది. రామాంజనేయులు మూడు సార్లు ఎమ్మెల్యేగా ఎన్నికయ్యారు. వైసీపీ నామినేషన్ ఉపసంహరించుకోకుంటే శుక్రవారం కమిటీ హాలులో పీఏసీ సభ్యత్వానికి పోలింగ్ జరగనుంది. బ్యాలెట్ పద్ధతిలో సభ జరిగే సమయంలో పోలింగ్ ప్రక్రియను స్పీకర్ చేపట్టనున్నారు. కాగా పీఏసీ సభ్యత్వానికి టీడీపీ నుండి జగ్గయ్యపేట ఎమ్మెల్యే శ్రీరాం రాజగోపాల్, ఎమ్మిగనూరు ఎమ్మెల్యే బీవీ జయనారాయణ రెడ్డి, తణుకు ఎమ్మెల్యే అరిమిల్లి రాధాకృష్ణ, గిద్దలూరు ఎమ్మెల్యే అశోక్ రెడ్డి, పత్తిపాడు

- మిగతా 2 లో

ఎన్టీపీసీ భారీ పెట్టుబడులు

రూ.1,87,000 కోట్లకు ఒప్పందం

సీఎం చంద్రబాబు సమక్షంలో సంతకాలు

విశాలాంధ్ర బ్యూరో- అమరావతి: ఏపీలో ఎన్టీపీసీ భారీ పెట్టుబడులు పెట్టేందుకు రాష్ట్ర ప్రభుత్వంతో ఒప్పందం చేసుకుంది. రాష్ట్ర ప్రభుత్వ భాగస్వామ్యంతో పునరుత్పాదక రంగంలో ప్రాజెక్టులు పెట్టేందుకు సిద్ధమైంది. దాదాపు రూ.1,87,000 కోట్ల పెట్టుబడులు పెట్టేందుకు ముఖ్యమంత్రి చంద్రబాబు నాయుడు సమక్షంలో గురువారం సాయంత్రం ఒప్పందం కుదుర్చుకుంది. దీని ద్వారా వచ్చే 25 ఏళ్లలో రాష్ట్రానికి రూ.20,620 కోట్ల ఆదాయం రానున్నట్లు అధికారులు అంచనా వేశారు. అలాగే 1.06 లక్షల మందికి ఉద్యోగ, ఉపాధి అవకాశాలు లభించనున్నాయి. ఈ మేరకు ఎన్‌జీఈఎల్, ఎన్ఆర్ఈడీసీఏపీ అధికారులు, ముఖ్యమంత్రి చంద్రబాబు, మంత్రులు లోకేశ్, గొట్టిపాటి రవి సమక్షంలో ఎంవోయూ చేసుకున్నారు. ఏపీ ఇంటిగ్రేటెడ్ క్లీన్ ఎనర్జీ పాలసీతో సత్ఫలితాలు ఉంటాయని ప్రభుత్వ వర్గాలు వెల్లడించాయి.

రాష్ట్ర సమగ్రాభివృద్ధి లక్ష్యం

- గతంలో చేశాం, ఇప్పుడూ చేసి చూపిస్తాం
- విశాఖ, తిరుపతి, కర్నూలు పట్టణాల అభివృద్ధి
- సీఎం చంద్రబాబు
- కర్నూలులో హైకోర్టు బెంచ్ ఏర్పాటుపై అసెంబ్లీ తీర్మానం
- లోకాయుక్త, హెచ్ఆర్సీ కార్యాలయాలూ అక్కడే

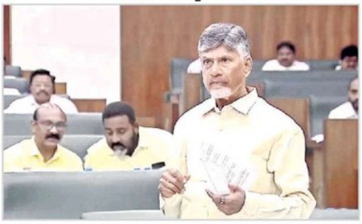

విశాలాంధ్ర బ్యూరో- అమరావతి: ఎన్నికల ముందు కూటమి ఇచ్చిన హామీ మేరకు కర్నూలులో హైకోర్టు బెంచ్ ఏర్పాటు చేయబోతున్నామని ముఖ్యమంత్రి నారా చంద్రబాబు నాయుడు ప్రకటించారు. ఇప్పటికే ఈ అంశంపై కేబినెట్ ఆమోదించిందని, అసెంబ్లీలో చేసిన తీర్మానాన్ని హైకోర్టు, కేంద్ర ప్రభుత్వానికి పంపుతామని అన్నారు. హైకోర్ట్ బెంచ్‌ను కర్నూలులో ఏర్పాటు చేస్తూ గురువారం అసెంబ్లీలో తీర్మానం చేసిన అనంతరం చంద్రబాబు మాట్లాడారు. 'లోకాయుక్త, రాష్ట్ర మానవ హక్కుల కార్యాలయాల తరలింపు కూడా ఉండదు, అవి కర్నూలులోనే ఉంటాయని స్పష్టం చేశారు. రాష్ట్ర సమగ్రాభివృద్ధికి కట్టుబడి ఉన్నాం. ఉత్తరాంధ్రలో విశాఖ, సీమలో కర్నూలు, తిరుపతి పట్టణాలను మరింత అభివృద్ధి చేస్తాం. మూడు రాజధానుల పేరుతో గత ప్రభుత్వం మూడు ముక్కలాటలాడి ఏ ప్రాంతం అభివృద్ధి కాకుండా చేశారు. ప్రతిపక్షంలో ఉన్న సమయంలో మేము విశాఖ, కర్నూలులో కూడా అమరావతే రాజధాని అని ఆ ప్రాంత ప్రజలను ఒప్పించాం. రాష్ట్ర సమగ్ర అభివృద్ధి టీడీపీతోనే సాధ్యం. గతంలో చేశాం, మళ్లీ చేసి చూపిస్తాం. రాయలసీమగా ఎడారిగా మారుతుందని ఆలోచించి కృష్ణా జలాలను సీమకు తరలించాలని ఆలోచించింది ఎన్టీఆర్. ఇందులో

- మిగతా 2 లో

మరో పది రోజులు

అర్జీలు అందజేద్దాం

- నేతలకు రామకృష్ణ విజ్ఞప్తి
- ఇళ్ల స్థలాల కోసం సీపీఐ పోరుకు అనూహ్య స్పందన

విశాలాంధ్ర-విజయవాడ: పేదలకు ఇళ్ల స్థలాల సాధన కోసం సీపీఐ చేపట్టిన కార్యక్రమానికి లబ్ధిదారుల నుంచి అనూహ్య స్పందన లభిస్తుందని, ఈ కార్యక్రమాన్ని మరో పది రోజులు కొనసాగిస్తామని, ఇంటి స్థలాల కోసం లబ్ధిదారులు ముందుకు రావాలని సీపీఐ రాష్ట్ర కార్యదర్శి కె.రామకృష్ణ పిలుపు ఇచ్చారు. సీపీఐ పట్టణ, నగర కార్యదర్శులతో రామకృష్ణ గురువారం జూమ్ సమావేశం నిర్వహించారు. సీపీఐ జతీయ సమితి సభ్యురాలు అక్కినేని వనజ అధ్యక్షత వహించారు. రామకృష్ణ మాట్లాడుతూ ఇళ్ల స్థలాల లబ్ధిదారుల్లో 90 శాతం దళితులు, గిరిజనులు, మైనార్టీలు, వెనుకబడిన తరగతుల వారే ఉన్నారని చెప్పారు. గతంలో జగన్‌మోహన్ రెడ్డి ప్రభుత్వం ఒక్కో కుటుంబానికి సెంటు స్థలం కేటాయించి, ఇంటి నిర్మాణానికి లక్షా ఎనభైవేల డబ్బులు మాత్రమే ఇచ్చిందన్నారు. చాలాచోట్ల ఇళ్ల స్థలాల లే అవుట్లు అసంపూర్తిగా ఉన్నాయని, కొన్ని ప్రాంతాల్లో ఇళ్ల నిర్మాణం మధ్యలోనే ఆగిపోయిందన్నారు. ఇళ్లు లేక పేదలు అనేక ఇబ్బందులు పడుతున్నారని చెప్పారు. ఇసుక, ఇటుక, ఇనుము, కంకర ధరలు పెరిగిన కారణంగా ప్రతి ఇంటి నిర్మాణానికి రూ.5 లక్షలు ఇవ్వాలని ఆయన ప్రభుత్వాన్ని డిమాండ్ చేశారు. కూటమి ప్రభుత్వం ఎన్నికల సందర్భంగా ఇచ్చిన హామీ మేరకు పేదలకు పట్టణాల్లో రెండు సెంట్లు, గ్రామాల్లో మూడు సెంట్లు నివేశన స్థలాలు కేటాయించాలని కోరారు. పేదలకు ఇళ్ల స్థలాల

- మిగతా 2 లో

విశాఖ ఉక్కుపై

దద్దరిల్లిన మండలి

- అధికార, ప్రతిపక్ష సభ్యుల మధ్య వాడీవేడి చర్చ
- ప్రైవేటీకరణ జరగనివ్వం: మంత్రుల స్పష్టీకరణ

విశాలాంధ్ర బ్యూరో-అమరావతి: విశాఖ ఉక్కు కర్మాగారం ప్రైవేటీకరణ కాకుండా చర్యలు చేపట్టాలన్న అంశంపై గురువారం శాసన మండలిలో అధికార, ప్రతిపక్ష సభ్యుల మధ్య పరస్పర వాగ్వివాదం చోటు చేసుకుంది. వాడివేడిగా చర్చ కొనసాగింది. ప్రశ్నోత్తరాల సమయంలో వైసీపీ సభ్యులు వరుదు కల్యాణి, దువ్వాడ శ్రీనివాస్ అడిగిన ప్రశ్నకు ఈ వివాదం రేగింది. కల్యాణి మాట్లాడుతూ, విశాఖ ఉక్కు ప్రైవేటీకరణకు వ్యతిరేకంగా సుదీర్ఘకాలం నుంచి పెద్దఎత్తున ఆందోళనలు కొనసాగుతున్నాయని తెలిపారు. స్టీల్ ప్లాంట్ రాష్ట్రానికి ఎంతో ప్రతిష్ఠాత్మకమైనదని, దీనికోసం 32 మంది ప్రాణ త్యాగాలు చేశారన్నారు. ఇప్పటికే 4,500 మంది కార్మికులను తొలగించారని, రెగ్యులర్ ఉద్యోగులకు 50శాతం విధించారని, అలవెన్స్‌లో కోత విధిస్తున్నారని, డిప్యుటేషన్‌పై ఇతర ప్రాంతాలకు పంపిస్తున్నారని వివరించారు. 2,500 మంది శాశ్వత ఉద్యోగులకు వీఆర్ఎస్ ఇచ్చేస్తున్నారన్నారు. కర్నాటక, చత్తీస్‌గఢ్‌లో స్టీల్ ప్లాంట్ ప్రైవేటీకరణ ఆపేశారని వివరించారు. కూటమి ప్రభుత్వంగానీ, డిప్యూటీ సీఎం గానీ... ప్రైవేటీకరణ ఆపాలని ప్రధాని మోదీతో ఏమైనా మాట్లాడారా అని ప్రశ్నించారు. పరిశ్రమలశాఖ మంత్రి టీజీ భరత్ బదులిస్తూ... విశాఖ ఉక్కు ప్రైవేటీకరణ చేయబోనీయమని స్పష్టంచేశారు. ప్రైవేటీకరణ ఆలోచనే లేనప్పుడు... ప్రైవేటీకరణ వైపునకు

- మిగతా 2 లో

ఉక్రెయిన్‌లో శాంతి, గాజాలో కాల్పుల విరమణ

జిన్‌పింగ్, లులా పిలుపు

2లో

సిరియాపై ఇజ్రాయిల్ క్షిపణి దాడులు

సిరియాలోని పాల్మియా నగరంపై ఇజ్రాయిల్ వైమానిక దాడులు చేసింది. 68 మంది ప్రాణాలు కోల్పోయారు. ఈ మేరకు సిరియన్ అబ్జర్వేటరీ ఫర్ హ్యూమన్ రైట్స్ గురు వారం వెల్లడించింది.

2లో

గంజాయి, బ్లేడ్ బ్యాచ్‌పై పీడీ యాక్ట్

- 'రుణ' యాప్ బాధితుల్లో విద్యావంతులే అధికం
- శాసనసభలో మంత్రి అనిత

విశాలాంధ్ర బ్యూరో- అమరావతి: గంజాయి, బ్లేడ్ బ్యాచ్‌లపై ఉక్కుపాదం మోపుతూ పీడీయాక్ట్ కేసుల నమోదుతో పాటు, ఆస్తుల జప్తుకూ చర్యలు తీసుకుంటున్నామని రాష్ట్ర హోంమంత్రి వంగలపూడి అనిత చెప్పారు. గంజాయి నిర్మూలన, బ్లేడ్ బ్యాచ్ ఆగడాలను అరికట్టే అంశంపై శాసనసభ్యులు ఆదిరెడ్డి శ్రీనివాస్ (రాజమండ్రి), రెడ్డప్పగారి మాధవిరెడ్డి(కడప), సుందరపు విజయ్ కుమార్ (యలమంచిలి) అడిగిన ప్రశ్నలకు ఆమె సమాధానం ఇచ్చారు. వైసీపీ గత ప్రభుత్వం గంజాయిని పెంచి పోషించిందని

- మిగతా 2 లో

ఇదీ లోకం!

సిరియాపై ఇజ్రాయిల్ క్షిపణి దాడులు

68కి చేరిన మృతులు

బీరుట్/డమాస్కస్: సిరియాలోని పాల్మియా నగరంపై ఇజ్రాయిల్ వైమానిక దాడులు చేసింది. 68 మంది ప్రాణాలు కోల్పోయారు. ఈ మేరకు సిరియన్ అబ్జర్వేటరీ ఫర్ హ్యూమన్ రైట్స్ గురు వారం వెల్లడించింది. బుధవారం జరిగిన దాడుల్లో చనిపోయిన వారిలో 42 మంది ఇరాన్ అనుకూల సిరియా సంఘాలు, 26 మంది విదేశీయులు, నలుగురు హెజ్బుల్లాకు చెందిన సాయుధులు ఉన్నట్లు తెలిపింది. ఏడుగురు పౌరులు సహా 50 మందికిపైగా గాయపడటంతో మృతుల సంఖ్య పెరిగే అవకాశం ఉన్నట్లు పేర్కొంది. గాయపడిన ఏడుగురు పౌరుల్లో ఒకరి పరిస్థితి విషమంగా ఉన్నదని తెలిపింది.

గాజాలో 15 మంది పలస్తీనియన్ల మృతి

దక్షిణ, సెంట్రల్ గాజాలోని ఇజ్రాయిల్ రెండుసార్లు వైమానిక దాడులు జరుపగా 15 మంది పలస్తీనియన్లు ప్రాణాలు కోల్పోయారు. ఉత్తర గాజాలో ఇజ్రాయిల్ దాడులు కొనసాగాయి. దక్షిణ గాజాలోని ఖాన్ యూనిస్‌కు పశ్చిమాన ఉన్న అల్ మవాసీ ప్రాంతంలో గుడారాన్ని ఇజ్రాయిల్ యుద్ధ విమానం లక్ష్యం చేసుకున్నట్లు ప్రత్యక్ష సాక్షి చెప్పినట్లు మీడియా తెలిపింది.

వైద్య సిబ్బంది, పిల్లలతో సహా ఏడుగురి మృతదేహాలు లభ్యం కాగా అనేక మందికి గాయాలయ్యాయని, వారిని ఆసుపత్రికి తరలించామని అధికారులు చెప్పారు. అల్ నుసీరత్ శరణార్థి శిబిరంలో అల్ అవ్దా ఆసుపత్రిలో ఎనిమిది మంది మరణించగా మరో 15 మందికి గాయాలైనట్లు వెల్లడించారు. 24 గంటల్లో ఉత్తర గాజా స్ట్రిప్‌లోని బెయిత్ లహియాలో ఫిరంగుల దాడులు భీకరంగా సాగినట్లు ప్రత్యక్ష సాక్షి చెప్పినట్లు జిన్హువా పేర్కొంది. గతేడాది నుంచి ఇప్పటివరకు ఇజ్రాయిల్ జరిపిన దాడుల్లో 43,985 మంది చనిపోయారని గాజా ఆరోగ్యశాఖ ప్రకటించింది.

ఉక్రెయిన్‌లో శాంతి, గాజాలో కాల్పుల విరమణ

జిన్‌పింగ్, లులా పిలుపు

బ్రసీలియా: ఉక్రెయిన్‌లో యుద్ధాన్ని ముగించాలని, గాజాలో కాల్పులు విరమించాలని చైనా, బ్రెజిల్ దేశాల అధ్యక్షుడు జిన్‌పింగ్, లులా డా సిల్వా ఉమ్మడిగా పిలుపునిచ్చారు. తమ దేశ రాజధాని బ్రసీలియాకు చేరుకున్న జిన్‌పింగ్‌కు లులా ఎర్ర తివాచీ పరిచి ఘనంగా స్వాగతం పలికారు.

సాయుధ ఘర్షణలు, రాజకీయ సంఘర్షణలతో ప్రపంచం అల్లాడిపోతోందన్నారు. శాంతి, దౌత్యం, సంప్రదింపులకు చైనా, బ్రెజిల్ మొదటి ప్రాధాన్యత ఇస్తున్నాయని లులా అన్నారు. శాంతి సాధనకు కలిసి రావాలని ప్రపంచ దేశాలను జిన్‌పింగ్ కోరారు. ఉక్రెయిన్ సంక్షోభానికి రాజకీయ పరిష్కారం దిశగా శాంతి పథానికి కట్టుబడాలని పిలుపునిచ్చారు. గాజాలో సాధ్యమైనంత త్వరగా దాడులు ఆపాలని, కాల్పులను విరమించాలన్నారు.

గాజాపై ఐరాస తీర్మానం: వీటో చేసిన అమెరికా

గాజాలో తక్షణమే, బేషరతుగా శాశ్వతంగా కాల్పులు విరమించాలని పిలుపునిస్తూ ఐక్యరాజ్య సమితి భద్రతా మండలి తీర్మానించింది. దీనిపై ఓటింగ్ నిర్వహించగా బేషరతుగా ఒప్పుకునేది లేదంటూ అమెరికా అభ్యంతరం తెలిపింది. తమ మిత్రదేశం ఇజ్రాయిల్‌కు అండగా నిలుస్తూ వీటో అధికారాన్ని వినియోగించింది.

చైనా-బ్రెజిల్ బంధం పటిష్టం

బ్రసీలియాలో లులా డా సిల్వా ఇచ్చిన విందు సందర్భంగా బ్రెజిల్ ప్రజల ఆత్మీయ స్వాగతానికిగాను చైనా అధ్యక్షుడు కృతజ్ఞతలు తెలిపారు. లులా నాయకత్వంలో బ్రెజిల్ గణనీయమైన అభివృద్ధి సాధించిందని ప్రశంసించారు. పరస్పర అవగాహన, స్నేహంతో భవిష్యత్‌కు బాటలు వేసుకుంటున్నామన్నారు. రెండు దేశాల మధ్య ద్వైపాక్షిక సంబంధాలను కొత్త శిఖరాలకు చేర్చాలని లులా అన్నారని, తమ బంధం సాధించిన పురోగతి గర్వకారణమన్నారు. ఉజ్వల భవిష్యత్‌పై ఆశలు పెట్టుకున్నట్టు చెప్పారు. లులా మాట్లాడుతూ ప్రజల కోసం పనిచేస్తూ ప్రపంచానికి మంచి ఉదాహరణను జిన్‌పింగ్ అందించారన్నారు. సామాజిక న్యాయం, పారదర్శకతకు ప్రాధాన్యత ఇచ్చారని, యుద్ధానికి కాదని శాంతికి... ఘర్షణను కాదని సహకారానికి, విధ్వంసాన్ని కాదని సృష్టికి కట్టుబడ్డారని, దానినే ఉద్బోధించారని లులా డా సిల్వా చెప్పారు. జిన్‌పింగ్ నాయకత్వంలో చైనా సాధించిన విజయాలు, అభివృద్ధిని తాను ఎంతగానో అభిమానిస్తానని ముఖ్యంగా 100 మిలియన్ల మందిని పేదరికం నుంచి బయటకు తీయడం ప్రశంసనీయమన్నారు. 50ఏళ్ల కిందట తమ రెండు దేశాల మధ్య దౌత్య బంధం ఏర్పడిందని గుర్తుచేశారు. సంఘీభావం, సహకారం, ఇరు వర్గాలకు ప్రయోజనం ఉండే నమూనాను అనుసరించినట్లు తెలిపారు. బ్రెజిల్-చైనా కమ్యూనిటీ నిర్మాణానికి చైనాతో కలిసి పనిచేసేందుకు బ్రెజిల్ ఆసక్తిగా ఉన్నట్లు లులా చెప్పారు.

ఆర్థిక సహకారం పెంచుకుందాం

ఉ.కొరియా, రష్యా కొత్త ఒప్పందం

ప్యాంగ్యాంగ్: తమ దేశాల మధ్య ఆర్థిక సహకారాన్ని మరింత విస్తరించుకోవాలని ఉత్తర కొరియా, రష్యా దేశాలు నిర్ణయించాయి. ఈ మేరకు ప్యాంగ్యాంగ్‌లో జరిగిన చర్చల సందర్భంగా కొత్త ఒప్పందం కుదిరినట్లు ఉత్తర కొరియా మీడియా గురువారం వెల్లడించింది. రష్యా అధ్యక్షుడు వ్లాదిమిర్ పుతిన్ తమ ప్రతినిధుల బృందం పర్యటన సందర్భంగా ప్యాంగ్యాంగ్ సెంట్రల్ జూకు 70కుపైగా జంతువులు బహూకరించారు. ఇందులో సింహాలు, ఎలుకుబంట్లు, అరుదైన పక్షు జాతులు ఉన్నాయి. ఉత్తర కొరియా, రష్యా మధ్య బంధం మరింతగా బలోపేతం అవుతుండటానికి తాజా పరిణామాలు అద్దం పట్టాయి. ఇటీవల కాలంలో మాస్కోతో సంబంధాలకు ఉత్తర కొరియా అధ్యక్షుడు కిమ్ జాంగ్ ఉన్ ప్రాధాన్యత ఇస్తున్నారు. ఉక్రెయిన్‌లో పుతిన్ యుద్ధానికి మద్దతిస్తున్నారు. ఇదే క్రమంలో తమ సైన్యాన్ని రష్యాకు మద్దతుగా పంపించారు. ఈ చర్యను దక్షిణ కొరియా తీవ్రంగా ఖండించింది. ఉత్తర కొరియా దళాలు రష్యాలో మోహరించడం మానవత్వానికి వ్యతిరేకమైన నేరమని, మాస్కో దురాక్రమణలోకి దేశ యువతను చొప్పించడం ఎంత మాత్రం ఆమోదయోగ్యం కాదని దక్షిణ కొరియా రక్షణశాఖ సహాయ మంత్రి కిమ్ సియోన్ హో అన్నారు. ఆయన ఈ మేరకు లావోస్‌లో జరిగిన ఏషియన్ రక్షణ మంత్రుల సదస్సులో ఆందోళన వ్యక్తంచేశారు. అయితే ఉత్తర కొరియా ఇప్పటికే 11వేల మందికిపైగా సైనికులను రష్యాకు పంపినట్లు దక్షిణ కొరియా చెబుతోంది. కాగా రష్యాకు సైనిక సాయంపై కిమ్ ఇప్పటివరకు ఏ ప్రకటన చేయలేదు.

ఉక్రెయిన్‌పై రష్యా ఖండాంతర క్షిపణి దాడి

(మొదటిపేజీ తరువాయి)

ప్రతినిధి దిమిత్రి పెస్కోవ్ పేర్కొన్నారు. ఇది తమ సైనికులను అడిగాల్సిన ప్రశ్న అని ఆయన తెలిపారు. వాస్తవానికి ఖండాంతర క్షిపణి(ఐసీబీఎం)ని దీర్ఘశ్రేణి ఆయుధంగా పరిగణిస్తారు. కనీసం 5,500 కిలోమీటర్ల దూరంలోని లక్ష్యాలను ఛేదించగల సామర్థ్యం ఉంటేనే దీనిని ప్రయోగిస్తారు. భూగర్భంలో ఏర్పాటు చేసిన సిలోస్ నుంచి లేదా మొబైల్ వాహనాల పైనుంచి ప్రయోగించే అవకాశం ఉంది. ముఖ్యంగా ఘన ఇంధన ఐసీబీఎంను అత్యంత ప్రమాదకారిగా పేర్కొంటారు. 1957లో తొలిసారిగా సోవియట్ యూనియన్ దీనిని ప్రయోగించింది. ఆ తర్వాత అమెరికా 1959లో వీటిని విజయవంతంగా పరీక్షించింది. 3,000 కిలోమీటర్ల నుంచి 5,000 కి.మీ. లక్ష్యాలను ఛేదించే వాటిని మధ్యశ్రేణి బాలిస్టిక్ క్షిపణులుగా పరిగణిస్తారు. ఉక్రెయిన్‌కు తాము అందిస్తున్న దీర్ఘశ్రేణి క్షిపణులను రష్యా భూభాగంపై దాడికి వినియోగించుకునేందుకు ఆ దేశానికి అనుమతిస్తున్నట్లు బైడెన్ సర్కారు ప్రకటించింది. ఈ నిర్ణయంపై రష్యా తీవ్రంగా స్పందించింది. అధ్యక్షుడు పుతిన్ అణ్వస్త్ర ప్రయోగానికి మార్గం సుగమం చేసేలా ఒప్పందంపై సంతకం చేశారు. దీంతో పాటు ఉక్రెయిన్‌కు సహకరించే దేశాలను యుద్ధంలో ప్రత్యర్థులుగానే భావిస్తామని హెచ్చరికలు జారీ చేశారు. ఈ నేపథ్యంలో రష్యా భారీగా దాడి చేయవచ్చన్న నిఘావర్గాల సమాచారంతో నిన్ననే కీవ్‌లో అమెరికా సహా కొన్ని దౌత్యకార్యాలయాను మూసివేశారు.

సైలెంట్‌గా ఉండు..

రష్యా తొలిసారి ఉక్రెయిన్‌పై ఖండాంతర క్షిపణితో దాడి చేసింది. ఈ దాడి తర్వాత ఒక ఆసక్తికర వీడియో వెలుగులోకి వచ్చింది. ఈ అంశంపై మౌనంగా ఉండాలని రష్యా విదేశాంగ శాఖ అధికార ప్రతినిధికి రష్యా ఉన్నతస్థాయి నుంచి ఒక ఫోన్ కాల్ వచ్చినట్లు తెలుస్తోంది. రష్యా విదేశాంగ ప్రతినిధి మరియా జఖరోవా విలేకరుల సమావేశంలో పాల్గొన్నారు. అప్పటికే ఉక్రెయిన్‌పై రష్యా నుంచి ఖండాంతర క్షిపణి లాంచ్ అయింది. అప్పుడే ప్రెస్‌మీట్‌లో ఉన్న ఆమెకు ఉన్నతస్థాయి నుంచి ఒక ఫోన్ కాల్ వచ్చింది. ఆ ఘటన గురించి ఎలాంటి వ్యాఖ్యలు చేయొద్దని, మౌనంగా ఉండాలని ఆదేశాలు అందినట్లు తెలుస్తోంది. ఇప్పుడు ఆ వీడియో వైరల్ అవుతోంది.

అడ్డంగా దొరికిన అదాని

(మొదటిపేజీ తరువాయి)

రూ.1,450 కోట్లు) సేకరించింది. మరోవైపు న్యూయార్క్ స్టాక్ ఎక్స్ఛేంజ్‌లో అజూర్ పవర్ షేర్లు ట్రేడవుతున్నాయి. అదానీ గ్రీన్, అజూర్ పవర్‌తో సంబంధం ఉన్న గౌతమ్ అదానీ, సాగర్ అదానీ, కాబనీస్, ఇతరులపై న్యూయార్క్ ఈస్టర్న్ డిస్ట్రిక్ట్ అటార్నీ కార్యాలయం క్రిమినల్ అభియోగాలు నమోదు చేసింది. ఫారిన్ కరప్షన్ ప్రాక్టీసెస్ యాక్ట్ (ఎఫ్‌సీపీఏ)ను ఉల్లంఘించి లంచం ఇవ్వడానికి కుట్ర పన్నారనే అభియోగాలు ఉన్నాయి. 2020-24 మధ్య అదానీ, ఆయన సహచరులు భారత ప్రభుత్వ అధికారులకు 250 మిలియన్ డాలర్లు (రూ.2,100 కోట్లు) పైగా లంచాలు ఇచ్చారని అధికారులు చెబుతున్నారు. లంచం ఇవ్వడం వెనుక ఉద్దేశం సోలార్ పవర్ ప్రాజెక్టులను దక్కించుకోవడమేనని అంటున్నారు. ఇది వచ్చే 20 ఏళ్లలో రెండు బిలియన్ డాలర్లకు పైగా లాభాలు ఆర్జించగలదని అంచనా. ఇక అదానీ గ్రీన్ ఎనర్జీలో అక్రమ మార్గాల ద్వారా కంపెనీ పెట్టుబడిదారులు, రుణ దాతల నుంచి సుమారు మూడు బిలియన్ డాలర్లకుపైగా రుణాలు, బాండ్లు సేకరించిందని అభియోగాలు ఉన్నాయి. యూఎస్ సెక్యూరిటీస్ అండ్ ఎక్స్ఛేంజ్ కమిషన్ ప్రకారం అదానీ అమెరికా పెట్టుబడిదారులను మోసగించారని, అధికారులకు లంచాలు ఇచ్చారని ఆరోపణలు వస్తున్నాయి. అదానీతోపాటుగా ఆయనకు చెందిన కొందరు వ్యక్తులు ఇన్వెస్టర్లను మోసం చేశారని... అంతేకాకుండా దర్యాప్తును అడ్డుకునేందుకు ప్రయత్నించారని పేర్కొన్నారు. న్యాయ ప్రక్రియలో జోక్యం చేసుకునేందుకు నిందితులు ప్రయత్నించారని ఎఫ్‌బీఐ అసిస్టెంట్ డైరెక్టర్ జేమ్స్ డెన్నెహి తెలిపారు. ఈ కేసు ఇప్పుడు అమెరికాలో పెద్ద కార్పొరేట్ మోసం, అవినీతి కేసుగా మారిందని అధికారులు అంటున్నారు. భారత అధికారులకు లంచం ఇచ్చి అమెరికన్ ఇన్వెస్టర్లను మోసం చేసినట్టుగా ఆరోపణలు వస్తున్నాయి. అమెరికాలో నిధుల సమీకరణ కోసం 25 కోట్ల డాలర్లు(సుమారు రూ.2100 కోట్లు) లంచం ఇవ్వజూపారని, ఆ విషయం బయటకు రాకుండా తొక్కిపెట్టారని గౌతమ్ అదానీపై అభియోగాలు నమోదయ్యాయి.

'అదానీ గ్రూప్'పై అభియోగాలు ఇవే...

సౌర విద్యుత్ ప్రాజెక్టులను ఆమోదించేందుకు గౌతం అదానీ నేతృత్వంలోని అదానీ గ్రూప్ సంస్థల ఎగ్జిక్యూటివ్‌లు భారత్ లోని వివిధ రాష్ట్రాల అధికారులకు ముడుపులు ఇవ్వ జూపినట్లు ఆరోపణలు వచ్చాయి. గౌతం అదానీ, ఆయన మేనల్లుడు సాగర్ అదానీ సహా మరో ఏడుగురు అదానీ గ్రూప్ ఎగ్జిక్యూటివ్‌లు వివిధ రాష్ట్రాల అధికారులకు సుమారు రూ.2,200 కోట్లు (265 మిలియన్ డాలర్లు) లంచాలు ఇవ్వజూపారని అమెరికా కోర్టులో కేసు నమోదైంది. ప్రత్యేకించి ఆంధ్రప్రదేశ్, ఒడిశా రాష్ట్ర ప్రభుత్వాలకు అత్యంత ఖర్చుతో కూడుకున్న సౌర విద్యుత్ అంటగట్టేం దుకు అదానీ గ్రూప్ ప్రతినిధులు ప్రయత్నించారని అమెరికాలో దాఖలైన కేసు అభియోగాలు. 20 ఏళ్లలో 200 కోట్ల డాలర్ల లాభాలు గడించాలని అదానీ గ్రూప్ లక్ష్యంగా పెట్టుకున్నదని అభియోగాల సారాంశం. సోలార్ సెల్ అండ్ మాడ్యులర్ ప్లాంట్ల నుంచి స్థానికంగా తయారయ్యే 8,000 మెగావాట్ల విద్యుత్ కొనుగోలు చేయాలని ఆంధ్రప్రదేశ్, ఒడిశా ప్రభుత్వాలను అదానీ గ్రూప్ కోరింది. 2021లో ఆంధ్రప్రదేశ్ ప్రభుత్వం 7000 మెగావాట్ల విద్యుత్ కొనుగోలుకు ఒప్పందం కుదుర్చుకుంటే, ఒడిశా 500 మెగావాట్ల విద్యుత్ కొనుగోలుకు ఒప్పందం కుదుర్చుకుంది. ఈ రెండు రాష్ట్రాలతోపాటు తమిళనాడు, చత్తీస్‌గఢ్ ప్రభుత్వాలతోనూ 2021 జూన్ నుంచి 2021 డిసెంబర్ మధ్య సౌర విద్యుత్ కొనుగోళ్లకు ఒప్పందాలు కుదిరాయి. అలాగే దిల్లీ కేంద్రంగా పని చేస్తున్న అజూర్ పవర్ మీద అభియోగాలు నమోదయ్యాయి. అమెరికాలోని న్యూయార్క్ కోర్టులో యూఎస్ డిపార్ట్‌మెంట్ ఆఫ్ జస్టిస్, యూఎస్ సెక్యూరిటీస్ అండ్ ఎక్స్ఛేంజ్ కమిషన్ వేర్వేరుగా కేసులు నమోదు చేశాయి.

అరెస్టు చేయాలి

న్యూదిల్లీ: అధికారులకు మిలియన్ డాలర్ల కొద్దీ లంచం ఇవ్వడం, మోసానికి పాల్పడినట్లు అమెరికాలో ఆరోపణలు ఎదుర్కొంటున్న గౌతమ్ అదానీని వెంటనే అరెస్ట్ చేయాలని కాంగ్రెస్ ఎంపీ రాహుల్ గాంధీ డిమాండ్ చేశారు. అంతేకాకుండా సెబీ అధినేతపై విచారణ జరిపించాలని డిమాండ్ చేశారు. దిల్లీలోని పార్టీ కేంద్ర కార్యాలయంలో పార్టీ ప్రధాన కార్యదర్శి జైరాం రమేశ్‌తో కలిసి రాహుల్ గురువారం మీడియాతో మాట్లాడారు. ప్రధాని నరేంద్ర మోదీపై మరోసారి తీవ్ర విమర్శలు చేశారు. అమెరికా, భారత చట్టాలను అదానీ ఉల్లంఘించారనే విషయంపై ఇప్పుడు స్పష్టత వచ్చిందని రాహుల్ గాంధీ అన్నారు. 'శీతకాల సమావేశాల్లో ఈ అంశాన్ని లేవనెత్తుతాం. ప్రధాని మోదీ వందశాతం అదానీని రక్షిస్తున్నారు. అదానీ అవినీతితో దేశ ఆస్తులు సొంతం చేసుకున్నారు. అదానీ బీజేపీకి పూర్తిగా మద్దతు ఇస్తారనే విషయం నిరూపితమైన అంశం. గౌతమ్ అదానీని అరెస్టు చేయాలని మేము కోరుతున్నాం. కానీ అదానీ అరెస్టు అవ్వరు. ఎందుకంటే భారత దేశ ప్రధాని మోదీ అదానీ వెనుక ఉన్నారు. ఆయన్ని రక్షిస్తున్నారు. ఎవరు నేరం చేసినా వారిని జైలులో పెడతానని నరేంద్ర మోదీ అంటారు. అదానీ నేరం చేశారని అమెరికా ఏజెన్సీ చెబుతోంది. భారత్‌లో అదానీ నేరం చేసినట్లు అమెరికా చెబుతోంది. లంచాలు ఇచ్చినట్లు, విద్యుత్‌ను ఎక్కువ ధరకు అమ్మినట్లు చెబుతోంది. కానీ ఇక్కడ ప్రధాన మంత్రి ఏమీ చేయడం లేదు. ఏమీ చేయలేరు కూడా. ఎందుకంటే ప్రధాని మోదీ గౌతమ్ అదానీ నియంత్రణలో ఉన్నారు' అని రాహుల్ గాంధీ దుయ్యబట్టారు.

జేపీసీ విచారణ

(మొదటిపేజీ తరువాయి)

గ్రూపును వివాదాలు చుట్టుముట్టుతున్నాయని, వ్యాపారంలో అక్రమాలు పెరుగుతున్నాయని, దీనిపై సమగ్ర దర్యాప్తు జరగాల్సిందేనని ప్రకటన నొక్కిచెప్పింది. నిష్పాక్షిక విచారణ జరగకపోతే ప్రజలను పణంగా పెట్టి అదానీ ప్రయోజనాలకు మోదీ ప్రభుత్వం ఊడిగం చేస్తోందని స్పష్టమవుతుందని వ్యాఖ్యానించింది. అదానీ అక్రమాలపై విచారణకు డిమాండ్ చేస్తూ దేశవ్యాప్తంగా ఆందోళనలకు పిలుపునిచ్చింది. ప్రజలను, వారి అవసరాలను నిర్లక్ష్యం చేస్తూ కార్పొరేట్లకు ఊడిగం చేయడమే బీజేపీ ఆశ్రిత పెట్టుబడిదారీ నమూనా అని విమర్శించింది. వీటికి వ్యతిరేకంగా దేశవ్యాప్తంగా పెద్దఎత్తున ఆందోళనలు, ధర్నాలు చేయాలని పార్టీ శ్రేణులకు సీపీఐ పిలుపునిచ్చింది.

రాష్ట్ర సమగ్రాభివృద్ధి లక్ష్యం

(మొదటిపేజీ తరువాయి)

భాగంగానే తెలుగుగంగ, హంద్రీనీవా, నగరి గాలేరు ప్రాజెక్టులను ఎన్టీఆర్ ప్రారంభించారు. వాటిని పూర్తి చేసేది కూడా ఎన్డీయేనే. నదుల అనుసంధానం చేసి, పోలవరం పూర్తి చేసి గోదావరి నీళ్లను బనకచర్లకు తీసుకెళ్తే గేమ్ ఛేంజర్ అవుతుంది. కియా పరిశ్రమను తీసుకొచ్చేందుకు యేడాదిలోనే గొల్లపల్లి రిజర్వాయర్ పూర్తి చేశాం. కియా రాకతో అనంత జిల్లా ముఖచిత్రం మారిపోయింది. హార్టికల్చర్ అభివృద్ధి చేస్తే మహర్దశ వస్తుంది. అనంతపురానికి బెంగళూరు ఎయిర్ పోర్టు, కర్నూలుకు హైదరాబాద్ ఎయిర్ పోర్టు, చిత్తూరుకు చెన్నై ఎయిర్ పోర్టులు దగ్గరగా ఉన్నాయి.ఈ మూడు అవకాశాలను అభివృద్ధికి ఉపయోగించుకోవచ్చు. అలాగే ఓర్వకల్లులో ఎయిర్ పోర్టు పెట్టాం. తిరుపతి ఎయిరో పోర్టును విస్తరించి సర్వీసులు పెంచేలా చేశాం. కడప ఎయిర్ పోర్టులో రాత్రి సమయంలోనూ విమానాలు దిగే అవకాశం కల్పించాం. ప్రస్తుతం నాలుగు ఉమ్మడి జిల్లాల్లో నాలుగు ఎయిర్ పోర్టులు ఉన్నాయి. అలాగే రాయలసీమలో విద్యకు అధిక ప్రాధాన్యం ఇచ్చాం. తిరుపతిని ఎడ్యుకేషన్ హబ్ గా మార్చుతున్నాం. తిరుపతి ఐఐటీ, ఐజర్, కర్నూలులో ట్రిపుల్ ఐటీ, ఉర్దూ యూనివర్సిటీ, అనంతపురంలో సెంట్రల్ వర్సీటీ ఏర్పాటు చేస్తున్నాం. యువగళంలో ప్రకటించిన విధంగా మిషన్ రాయలసీమ హామీలను నెరవేర్చుతాం. హార్టికల్చర్ హబ్ గా మార్చేందుకు 90 శాతం రాయితీతో డ్రిప్ సబ్సిడీ ఇచ్చాం..కానీ గత ప్రభుత్వం దాన్ని కూడా రద్దు చేసింది.

మళ్లీ రాయితీతో డ్రిప్ ను రైతులకు అందిస్తాం. వైసీపీ ప్రభుత్వం రాయలసీమకు చీమంత కూడా మేలు చేయలేదు. టీడీపీ హయాంలోనే తిరుపతి హార్డ్ వేర్ హబ్ గా మారింది. కేంద్రం రెండు ఇండస్ట్రియల్ పార్కులు ఇస్తే వాటిని కర్నూలు జిల్లా ఓర్వకల్లు, కడప జిల్లా కొప్పర్తిలో ఏర్పాటు చేశాం. వీటి అభివృద్ధికి రూ.5 వేల కోట్లు మంజూరయ్యాయి. ఓర్వకల్లును డ్రోన్ హబ్ గా మార్చేందుకు 300 ఎకరాలు కేటాయించామని ముఖ్యమంత్రి వివరించారు.

మరో పది రోజులు... అర్జీలు అందజేద్దాం

(మొదటిపేజీ తరువాయి)

సాధన కోసం సీపీఐ బృహత్తర కార్యక్రమం చేపట్టిందన్నారు. ఈ నెల 18వ తేదీన సచివాలయాల్లో అర్జీలు సమర్పించేలా రాష్ట్రవ్యాప్తంగా సీపీఐ శ్రేణులు చేసిన కృషికి లబ్ధిదారుల నుంచి విశేష స్పందన వచ్చిందన్నారు. ఈ నేపథ్యంలో సీపీఐ నాయకత్వం మరో పది రోజులు ఈ కార్యక్రమాన్ని కొనసాగిస్తుందని వెల్లడించారు. ఇంటింటి సర్వే నిర్వహించి అర్హులైన పేదల జాబితా రూపొందించాలని సూచించారు. లబ్ధిదారులను భారీగా సమీకరించి... సచివాలయాల్లో అర్జీలు సమర్పించేలా సీపీఐ నాయకత్వం బాధ్యత తీసుకోవాలన్నారు. అర్జీలు రాయటం, వాటిని సచివాలయాల్లో సమర్పించేందుకు అవసరమైన సహాయ, సహకారాలు అందించే బాధ్యత పార్టీ పట్టణ, నగర నాయకత్వాలపై ఉందని స్పష్టంచేశారు. గ్రామాల్లో కంటే పట్టణాల్లో ఇళ్లులేని పేదలు అధిక సంఖ్యలో ఉన్నారని చెప్పారు. ఇళ్లు, ఇంటి స్థలాల లబ్ధిదారులను సమీకరించి ప్రభుత్వంపై ఒత్తిడి తీసుకురావాలని కోరారు. వివిధ జిల్లాల నుంచి పట్టణ, నగర కార్యదర్శులు అక్కడి పరిస్థితిని రామకృష్ణ దృష్టికి తీసుకువచ్చారు. విజయవాడ నగర కార్యదర్శి జి.కోటేశ్వరరావు మాట్లాడుతూ ఈ నెల 27వ తేదీన కలెక్టరేట్‌లో లబ్ధిదారులు భారీ ఎత్తున వ్యక్తిగత అర్జీలు సమర్పించేందుకు సమాయత్తమవుతున్నారని తెలిపారు. వైఎస్సార్ జిల్లా రైల్వే కోడూరులో ఇప్పటికి 14 వందల మంది అర్జీలు సమర్పించారని, దాదాపు 4వేల పైచిలుకు అర్జీలు ఇవ్వడానికి కృషి చేస్తామని చెప్పారు. ఇతర జిల్లాల నాయకులు మాట్లాడుతూ ఇప్పటికే విద్యుత్ చార్జీలపై చేసిన పోరాటానికి ప్రజలు మద్దతు పలికారని, ఇళ్ల స్థలాల కోసం జరిగే ఈ కార్యక్రమంలో భాగస్వాములు కావటానికి ఆసక్తి చూపుతున్నారని చెప్పారు. సీపీఐ రాష్ట్ర కార్యదర్శివర్గ సభ్యులు పి.హరినాథరెడ్డి, జి.ఈశ్వరయ్య, పార్టీ రాష్ట్ర కార్యాలయ కార్యదర్శి వై.చెంచయ్య పాల్గొన్నారు.

సంజయ్ మూర్తి ప్రమాణ స్వీకారం

(మొదటిపేజీ తరువాయి)

ప్రధాన్, వాణిజ్యం, పరిశ్రమల శాఖ మంత్రి పీయూష్ గోయల్ తదితరులు హాజరయ్యారు. ఇక ఈ పదవి చేపట్టిన తొలి తెలుగు వ్యక్తిగా సంజయ్‌మూర్తి అరుదైన ఘనత సాధించారు. ఇప్పటి వరకు కాగ్ అధిపతిగా ఉన్న గిరీశ్ చంద్ర ముర్ము పదవీ కాలం ఈ నెల 20తో ముగిసింది. దీంతో తదుపరి కాగ్ అధిపతిగా సంజయ్ మూర్తిని రాష్ట్రపతి ఈనెల 18న నియమించారు. కాగా, అమలాపురం మాజీ ఎంపీ కేఎస్ఆర్ మూర్తి కుమారుడే సంజయ్‌మూర్తి. కేఎస్ఆర్ మూర్తి 1996లో కాంగ్రెస్ తరపున అమలాపురం నుంచి లోక్‌సభ ఎంపీగా ఎన్నికయ్యారు. అంతకుముందు ఆయన కూడా ఐఏఎస్ అధికారిగా కేంద్ర ప్రభుత్వంలో కార్యదర్శి స్థాయిలో సేవలందించారు. 1964 డిసెంబరు 24న జన్మించిన సంజయ్... మెకానికల్ ఇంజినీరింగ్ చదివారు. 1989లో ఇండియన్ అడ్మినిస్ట్రేటివ్ సర్వీస్ అధికారిగా హిమాచల్ ప్రదేశ్ కేడర్‌కు ఎంపికయ్యారు. ప్రస్తుతం కేంద్రంలో ఉన్నత విద్యా మంత్రిత్వశాఖలో కార్యదర్శిగా పనిచేస్తున్నారు. కేంద్ర ప్రభుత్వం ప్రవేశపెట్టిన నూతన విద్యావిధానం అమలులో క్రియాశీలక పాత్ర పోషించారు. ఐఏఎస్ అధికారిగా ఆయన వచ్చే నెలలోనే ఉద్యోగ విరమణ చేయాల్సి ఉంది. ఈ క్రమంలో ఆయన సేవలను గుర్తించిన కేంద్రం ఈ కీలక బాధ్యతలను అప్పగించింది. ఈ స్థానంలో నియమితులైనవారు గరిష్ఠంగా ఆరేళ్లు కానీ, 65 ఏళ్ల వయసు వరకు కానీ కొనసాగడానికి వీలుంది.

దద్దరిల్లిన మండలి

(మొదటిపేజీ తరువాయి)

అడుగులు పడుతోందని చెప్పడంలో అర్థం లేదన్నారు. డిప్యూటీ సీఎం పవన్ కల్యాణ్ మాట్లాడుతూ ఉక్కు కర్మాగారం ప్రైవేటీకరణ కాకుండా చూడటమే తమ లక్ష్యమని స్పష్టంచేశారు. స్టీల్ ప్లాంట్ ఏ ఒక్కరిదో, ప్రాంతానిదో కాదన్నారు. ఈ అంశాన్ని కేంద్ర మంత్రి అమిత్ షా దృష్టికి తీసుకెళ్లామని చెప్పారు. గతంలో భూములు అమ్మాలని ప్రభుత్వం ప్రయత్నిస్తే కార్మికులు మమ్మల్ని సంప్రదించారని పవన్ గుర్తుచేశారు.

పీడీఎఫ్ సభ్యులు కేఎస్ లక్ష్మణరావు, ఇళ్ల వెంకటేశ్వరరావు మాట్లాడుతూ, కేంద్ర, పాలకపక్షం, ప్రతిపక్షం కలిసి ఉన్నదాన్ని అమ్మేస్తారా అని నిలదీశారు. విశాఖ ఉక్కుపై రాష్ట్ర ప్రభుత్వ ప్రతిపాదన ఏమిటనేదీ స్పష్టం చేయాల్సి ఉందన్నారు. మంత్రి అచ్చెన్నాయుడు మాట్లాడుతూ, ఉమ్మడి ఆంధ్రప్రదేశ్ నుంచి విశాఖ ఉక్కు అన్ని ప్రాంతాలకు ఆదర్శనీయమని, నాడు వైసీపీ ప్రభుత్వ హయాంలో దిల్లీకి అఖిలపక్ష బృందాన్ని తీసుకెళ్లాలని మేం చెప్పినా ఎవరూ స్పందించలేదన్నారు. కూటమి ఎన్నికల హామీ మేరకు స్టీల్ ప్లాంట్ ప్రైవేటీకరణ కానివ్వబోమని, ఆపుతామని హామీ ఇచ్చారన్నారు. ఆ తర్వాత కేంద్ర మంత్రి కుమారస్వామి రాష్ట్రంలో పర్యటించి ప్రైవేటీకరణ చేయబోమని వెల్లడించిన విషయాన్ని గుర్తుచేశారు.

ప్రతిపక్షనేత బొత్స సత్యనారాయణ మాట్లాడుతూ, ఇది భావోద్వేగంతో కూడిన అంశమని, గత ప్రభుత్వ హయాంలో భూములు విక్రయిస్తారన్న అంశంపై అధికార సభ్యులు చేసిన వ్యాఖ్యలను తప్పుపట్టారు. విశాఖలో ప్రధాని మోదీ అధ్వర్యంలో జరిగిన సభలోనే విశాఖ ఉక్కు ప్రైవేటీకరణ చేయబోమని అప్పటి సీఎం జగన్ చెప్పారని గుర్తుచేశారు. ప్రజల మనోభావాలకు విరుద్ధంగా ఉక్కు ప్రైవేటీకరణ కొనసాగితే, దానికి వ్యతిరేకంగా ఉద్యమిస్తామన్నారు. స్పందించిన పవన్ కల్యాణ్ మాట్లాడుతూ... ఆరోజు త్రికరణశుద్ధిగా మాట్లాడితే నేడు ఈ పరిస్థితి వచ్చేది కాదని వ్యాఖ్యానించగా... దీనిపై వైసీపీ సభ్యులు సమాధానం ఇచ్చేందుకు అవకాశం ఇవ్వాలంటూ నిరసనకు దిగారు. చైర్మన్ వారిని పదేపదే ఆపేందుకు ప్రయత్నించినా వెనక్కి తగ్గలేదు. ఇలాంటి ఆలోచనతో వస్తే మైక్ ఇవ్వబోనని నిరాకరించారు. వైసీపీ సభ్యులు వెనక్కి తగ్గకపోవడంతో మండలిని ఐదు నిముషాలపాటు వాయిదా వేశారు.

జనసేనకు పీఏసీ చైర్మన్ !

(మొదటిపేజీ తరువాయి)

ఎమ్మెల్యే బూర రామాంజనేయులు, వేమూరు ఎమ్మెల్యే నక్కా ఆనంద్ బాబు, ఎస్ కోట ఎమ్మెల్యే కోళ్ల లలిత కుమారి నామినేషన్‌లు దాఖలు చేయగా... జనసేన తరపున పులవర్తి రామాంజనేయులు నామినేషన్ వేశారు. బీజేపీ తరపున విష్ణుకుమార్ రాజు, వైసీపీ నుంచి పెద్దిరెడ్డి రామచంద్రారెడ్డి నామినేషన్ వేశారు. వైసీపీకి తగిన సంఖ్యాబలం లేకపోవడంతో ఎన్డీఏ అభ్యర్థుల ఎన్నిక లాంఛనం కానున్నది. పీఏసీ సభ్యుడిగా ఎన్నిక కావడానికి 20 మంది ఎమ్మెల్యేలు ఓటు వేయాల్సి ఉంటుంది. ప్రస్తుత శాసనసభలో వైసీపీకి 11 మంది ఎమ్మెల్యేలు మాత్రమే ఉండటంతో పెద్దిరెడ్డి రామచంద్రారెడ్డి తన నామినేషన్ ఉపసంహరించుకునే అవకాశం ఉంది. శాసనసభ నియమాల ప్రకారం ప్రజాపద్దుల కమిటీ చైర్మన్ ప్రధాన ప్రతిపక్ష పార్టీకి కేటాయించడం జరుగుతుంటుంది. అయితే వైసీపీకి ప్రధాన ప్రతిపక్ష హోదా కూడా లభించకపోవడంతో నిబంధనల ప్రకారం పీఏసీ ఎన్నిక జరుగుతుందని ఆర్థిక శాఖ మంత్రి పయ్యావుల కేశవ్ పేర్కొన్నారు. ఈ నేపథ్యంలో ఎన్నిక ప్రక్రియ పూర్తి అయిన తర్వాత పులవర్తి రామాంజనేయులు పేరును స్పీకర్ ప్రకటించనున్నట్లు తెలుస్తోంది. అలానే.. ప్రభుత్వ రంగ సంస్థల కమిటీ (పీయూసీ) చైర్మన్ గా ఆముదాలవలస ఎమ్మెల్యే కూన రవికుమార్, అంచనాల కమిటీ చైర్మన్‌గా మండపేట ఎమ్మెల్యే వేగుళ్ల జోగేశ్వరరావును ఎంపిక చేయనున్నట్లు సమాచారం.

నెతన్యాహుపై ఐసీసీ అరెస్టు వారెంట్

(మొదటిపేజీ తరువాయి)

పౌరులకు ఆహారం, నీరు, ఔషధాల సరఫరాపై ఆంక్షలు విధించారని పేర్కొంది. తద్వారా మానవ సంక్షోభం తీవ్రమవడంతోపాటు మరణాలకు దారితీసిందని తెలిపింది. ఎంతోమంది చిన్నారులు బాధితులుగా మారారని, అక్కడి పౌరులను లక్ష్యంగా చేసుకున్నారనేందుకు తగినన్ని ఆధారాలు గుర్తించామని ఐసీసీ తెలిపింది.

ఏపీలో మళ్లీ భారీ వర్షాలు?

(మొదటిపేజీ తరువాయి)

చర్యలు తీసుకోవాలన్నారు. అండమాన్ సమీపంలో ఉపరితల ఆవర్తనం ఏర్పడనుండగా... 23న ఆగ్నేయ బంగాళా ఖాతంలో అల్పపీడనం ఏర్పడనుందన్న అంచనాలు ఉన్నాయని సిసోడియా తెలిపారు. మరో రెండు రోజుల్లో ఈ అల్పపీడనం వాయుగుండంగా మారుతుందని వాతావరణ శాఖ అంచనా వేస్తోంది. ఫలితంగా ఈనెల 24వ తేదీ నుంచి అల్పపీడన ప్రభావంతో తమిళనాడు, కేరళలో విస్తారంగా, దక్షిణ కోస్తా, సీమలో మోస్తరు నుంచి భారీ వర్షాలు కురుస్తాయని సిసోడియా పేర్కొన్నారు.

గంజాయి, బ్లేడ్ బ్యాచ్‌పై పీడీ యాక్ట్

(మొదటిపేజీ తరువాయి)

ఆరోపించారు. ఐదేళ్లలో గంజాయిపై ఒక్క సమీక్ష కూడా జరగలేదన్నారు. అందుకే ఏజెన్సీ ప్రాంతాల నుంచి చిన్న పిల్లల స్కూల్ బ్యాగుల్లోకి గంజాయి వచ్చి చేరిందని అన్నారు. గంజాయి కట్టడిపై కూటమి ప్రభుత్వం ప్రత్యేకంగా దృష్టి పెట్టిందన్నారు. ఐదు నెలలలో 25 వేల కిలోల గంజాయిని స్వాధీనం చేసుకోగలిగామన్నారు. 916 మందిపై కేసులు నమోదు చేసినట్టు చెప్పారు. తాజాగా రాజమండ్రిలో ఒక ఫార్మాసిస్టు... జైల్లో ఉన్న నిందితుడికి గంజాయి అందించిన ఘటనలో నిఘా అధికారులు అతన్ని గుర్తించి అరెస్టు చేసి జైలుకు పంపించడమే ప్రభుత్వ అప్రమత్తతకు ఒక ఉదాహరణ అని అన్నారు. గంజాయి నిర్మూలన కోసం 469 మందితో ప్రత్యేక టాస్క్ ఫోర్స్ విభాగాన్ని ఏర్పాటు చేశామన్నారు. ఇందుకోసం ప్రత్యేక బడ్జెట్‌ను కేటాయించామన్నారు. మిగిలిన శాఖలతో సంబంధం లేకుండా గంజాయి నిర్మూలన దృష్ట్యా ఈ విభాగానికి సర్వాధికారాలు కల్పించామని మంత్రి చెప్పారు. రాజమండ్రి, విజయవాడ ప్రాంతాల్లో బ్లేడ్ బ్యాచ్‌లు పెరిగిన దృష్ట్యా పటిష్ట నిఘా వ్యవస్థ ఏర్పాటు చేశామన్నారు. లోన్ యాప్‌ల వల్ల రాష్ట్రంలో 212 మంది ఇబ్బంది పడినట్లు గుర్తించామని చెప్పారు. గూగుల్ ప్లేస్టోర్‌లో 456 నకిలీ రుణ యాప్‌లను గుర్తించి... కఠిన చర్యలు తీసుకుంటున్నట్లు తెలిపారు. గో క్యాష్, లోన్ బారో, క్యాష్ బనానా, లింక్ లోన్ వంటి యాప్‌లను వంటివి ఉన్నట్లు చెప్పారు. 229 యాప్‌లను ప్లే స్టోర్‌లో బ్లాక్ చేయించినట్లు తెలిపారు. రుణ యాప్‌ల ఉచ్చులో పడి నష్టపోతున్న వారిలో నిరక్షరాస్యులే కాదు అక్షరాస్యులు కూడా ఉండటంతో దీనిపై విస్తృతంగా చర్చించాల్సిన అవసరం ఉందని మంత్రి అనిత అన్నారు.

సూపర్ సిక్స్ అమలుపై వైసీపీ వాయిదా తీర్మానం

విశాలాంధ్ర బ్యూరో-అమరావతి: సూపర్ సిక్స్ పథకాల అమలుపై చర్చించాలని వైసీపీ సభ్యులు వై.శివరామిరెడ్డి, పండుగుల రవీంద్రబాబు, కవురు శ్రీనివాస్ గురువారం ఇచ్చిన వాయిదా తీర్మానాన్ని శాసన మండలి చైర్మన్ మోషేన్‌రాజు తిరస్కరించారు. ప్రభుత్వ ఉద్యోగాల భర్తీకి జాబ్ క్యాలెండర్ ప్రకటనపై చర్చించాలని పీడీఎఫ్ సభ్యులు కేఎస్ లక్ష్మణరావు, ఇళ్ల వెంకటేశ్వరరావు, పి.రఘువర్మ ఇచ్చిన వాయిదా తీర్మానాన్నీ అనుమతించలేదు. వైసీపీ సభ్యుల వాయిదా తీర్మానంపై మంత్రి కె.అచ్చెన్నాయుడు మాట్లాడుతూ, మీరు చర్చ పెడితే 150 రోజుల్లో ఏం జరిగిందో, గత ప్రభుత్వ హయాంలో ఏం జరిగిందో చెబుతామన్నారు. దీనిపై శాసన మండలి ప్రతిపక్షనేత బొత్స సత్యనారాయణ మాట్లాడుతూ, 150 రోజుల్లో మంత్రి అచ్చెన్నాయుడు చెప్పబోయే ఘనకార్యాల కంటే ముందుగా... బడ్జెట్‌లో ఇచ్చిన హామీలకు సంబంధించి ఏం లెక్కలు చూస్తే తెలుస్తుందన్నారు.

'మంత్రిది అవగాహన రాహిత్యం'

విశాలాంధ్ర-విజయవాడ: భవన నిర్మాణ కార్మికుల సంక్షేమ బోర్డుపై ఎమ్మెల్యేలు అడిగిన ప్రశ్నకు కార్మికశాఖామంత్రి వాసంశెట్టి సుభాశ్ సమాధానం ఇస్తూ... ప్రభుత్వం అందజేసే సంక్షేమ పథకాలు భవన నిర్మాణ కార్మికుల సంక్షేమ బోర్డులోనూ ఉన్నాయని, వాటిని పున:సమీక్షించాల్సిన అవసరం ఉందని చెప్పటం ఆయన అవగాహన రాహిత్యాన్ని తెలియజేస్తుందని భవన నిర్మాణ కార్మిక సంఘం (ఏఐటీయూసీ) రాష్ట్ర అధ్యక్షుడు పుప్పాల సత్యనారాయణ, ప్రధాన కార్యదర్శి పడాల రమణ అన్నారు.

పేదలకు నష్టం కలిగే సెక్షన్ల రద్దు

భూదురాక్రమణ నిషేధ చట్టం బిల్లుపై మంత్రి సత్యప్రసాద్‌కు రామకృష్ణ వినతి

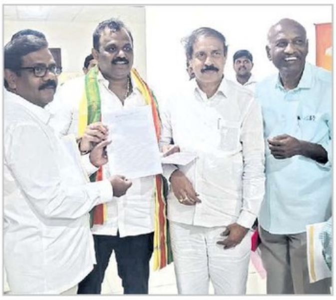

విశాలాంధ్ర-విజయవాడ: కూటమి ప్రభుత్వం ఇటీవల తీసుకువచ్చిన 2024 భూ దురాక్రమణ నిషేధానికి సంబంధించిన బిల్లులోని లోపాలు సరి చేయాలని రెవెన్యూ మంత్రి అనగాని సత్యప్రసాద్‌కు సీపీఐ రాష్ట్ర కార్యదర్శి కె.రామకృష్ణ విజ్ఞప్తి చేశారు. సీపీఐ రాష్ట్ర కార్యదర్శివర్గ సభ్యుడు పి.హరినాథరెడ్డి, సీపీఎం రాష్ట్ర నాయకులు వెంకటేశ్వరరావుతో కలిసి గురువారయాయన సచివాలయంలో మంత్రికి వినతిపత్రం అందజేశారు. ఈ సందర్భంగా రామకృష్ణ మాట్లాడుతూ ఆంధ్రప్రదేశ్‌లో భూ దందాలు, కబ్జాలు, ఆక్రమణల కారణంగా నిజమైన భూ యజమానులు ఎదుర్కొంటున్న తీవ్ర ఇబ్బందులను అరికట్టడానికి 1982 చట్టాన్ని రద్దుచేసి, ఆ స్థానంలో 2024 భూదురాక్రమణ నిషేధ చట్టం బిల్లును కూటమి ప్రభుత్వం శాసనసభలో ప్రవేశ పెట్టిందన్నారు ఈ చట్టంలో కొన్ని సెక్షన్లలో అనేక లోపాలు వెలుగుచూస్తున్నాయని, అవి పేద, బడుగు బలహీనవర్గాలకు నష్టదాయకంగా పరిణమించేటట్లు ఉన్నాయని పేర్కొన్నారు. ఆయా సెక్షన్‌లను తొలగించి... పేదలకు న్యాయం చేయాలని కోరారు.

బిల్లులో పేర్కొన్న సెక్షన్ల ప్రకారం భూములను ఆక్రమంగా స్వాధీనం చేసుకోవడం లేదా నిర్మాణాలు చేపట్టేందుకు ఎవరైనా ప్రభుత్వ, దేవాలయ, వక్ఫ్, ప్రైవేట్ భూములు స్వాధీనం చేసుకొంటే వారికి 10 నుంచి 14 సంవత్సరాలు జైలుశిక్ష, మార్కెట్ రేటు ప్రకారం పరిహారం చెల్లించాలని పొందుపరిచారని, ఎవరైనా పెద్దలు ప్రభుత్వ భూమిని ఆక్రమించుకొని ఆ భూమిని ఇతరులకు కౌలుకు ఇస్తే తెలిసో, తెలియక ఆ భూమిని కౌలుకు తీసుకున్న దళితులు, బలహీన వర్గాల పేదలు కూడా దోషులేనని, వీరికి కూడా జైలు శిక్ష విధిస్తామని పేర్కొనటం ద్వారా పేద, బడుగు బలహీనవర్గాలపై ఉక్కుపాదం మోపేందుకు అవకాశం ఉందన్నారు. నిరుపేదల పక్షాన నిలబడి పోరాడుతున్న ప్రజా ఉద్యమకారులను, అధికార పార్టీకి వ్యతిరేకంగా మాట్లాడే వారిపట్ల కక్షసాధింపు ధోరణితో శిక్ష విధించి, ప్రజా ఉద్యమాలను అణచివేసేదిలా ఉందన్నారు. పెట్టుబడిదారులు ఆక్రమించుకుంటే యాజమాన్యానికి తెలియకుండా ఆక్రమణ జరిగిందని యాజమాన్యం నిరూపిస్తే శిక్ష నుండి మినహాయింపు ఇవ్వటం పేదలపై ఉక్కుపాదం మోపి పెట్టుబడిదార్లకు చట్టబద్ధం చేయడంగా ఉందన్నారు. పేదల భూములను ప్రభుత్వమే కార్పొరేట్లకు కట్టబెట్టడానికి పూనుకున్నట్లుగా ఉందన్నారు. భూ సమస్యలను న్యాయస్థానం ఆరు నెలల్లో పరిష్కారం చేయకపోతే తిరిగి రాష్ట్ర ప్రభుత్వానికి అప్పగించాలనడం న్యాయస్థానాన్ని అగౌరవపరచడమే అవుతుందన్నారు. ప్రభుత్వం తమకు నచ్చని వారిపై కక్ష సాధింపు చర్యలు చేపట్టేలా ఉందన్నారు. ఎక్కడైనా ప్రభుత్వాల వద్ద న్యాయం జరగకపోతే కోర్టులను ఆశ్రయించే అంశం ఇక్కడ తలక్రిందులుగా ఉందన్నారు. రాష్ట్ర ప్రభుత్వం తెచ్చే నూతన చట్టంలో గ్రామాలలో రెండున్నర ఎకరాల మాగాణి, ఐదు ఎకరాల మెట్టభూములు కలిగిన పేదలు, మధ్యతరగతి రైతులు, పట్టణాలలో సొంత స్థలంలేని పేద, మధ్యతరగతి ప్రజలు సెంట్లు ప్రభుత్వ భూమి ఇళ్లస్థలాలుగా కలిగి ఉంటే వారిని ఈ చట్టం నుంచి మినహాయిస్తూ సవరణలు చేసేందుకు చర్యలు చేపట్టాలని కోరారు.

ఉద్యాన సహాయకుల సమస్యలు పరిష్కరించండి

మంత్రి అచ్చెన్నాయుడికి ముప్పాళ్ల వినతి

విశాలాంధ్ర బ్యూరో-అమరావతి: గ్రామ ఉద్యాన సహాయకుల సమస్యలను పరిష్కరించాలని కోరుతూ ఏపీ హార్టీ కల్చర్ అసిస్టెంట్స్ వెల్ఫేర్ అసోసియేషన్ నేతలు ప్రభుత్వానికి విజ్ఞప్తి చేశారు. ఈ మేరకు గురువారం సీపీఐ రాష్ట్ర సహాయ కార్యదర్శి ముప్పాళ్ల నాగేశ్వరరావు ఆధ్వర్యాన అసోసియేషన్ నేతలు అసెంబ్లీలో రాష్ట్ర వ్యవసాయశాఖ మంత్రి కింజారపు అచ్చెన్నాయుడుని కలిసి వినతిపత్రం అందజేశారు. రాష్ట్రవ్యాప్తంగా 2,302 మంది గ్రామ ఉద్యాన సహాయకులుగా రైతు సేవాకేంద్రాల్లో పనిచేస్తున్నామని తెలిపారు. గత ఐదు సంవత్సరాలుగా రైతు భరోసా కేంద్రాల ద్వారా వ్యవసాయ శాఖకు సంబంధించిన పథకాలను రైతులకు చేరవేస్తూ... సచివాలయాల్లో విధులను కూడా సమర్థంగా నిర్వహిస్తున్నామన్నారు. అయితే గత ఐదేళ్లలో తమకు ఒక్కసారి కూడా బదిలీ కాని, ప్రమోషన్ అవకాశం ఇవ్వలేదని, గ్రామ/ వార్డు సచివాలయాల్లో పనిచేసే సిబ్బందికి మాత్రం ఇప్పటికే రెండు, మూడుసార్లు బదిలీ అవకాశం ఇచ్చారని మంత్రికి వివరించారు. అయితే బీఎస్సీ హార్టీకల్చర్, డిప్లొమా హార్టీకల్చర్ చదివిన వారికి మాత్రం ప్రమోషన్ అవకాశం కల్పించారని, మిగిలిన బీఎస్సీ/బీజెడ్‌సీ/సీబీహెచ్ డిగ్రీ చదివిన వారికి మాత్రం పదోన్నతులు కల్పించడం లేదని తెలిపారు. గ్రామ ఉద్యాన సహాయకులందర్నీ మాతృశాఖలోకి విలీనం చేయాలని, తద్వారా ఉద్యాన రైతాంగానికి మెరుగైన సేవలందించే వీలు కల్గుతుందని మంత్రిని కోరారు. గత ఐదేళ్లుగా బదిలీలు లేని ఉద్యోగులకు ఏ డిగ్రీ చదివినా బదిలీ అవకాశం కల్పించేలా చర్యలు తీసుకోవాలని, బీఎస్సీ (బీజెడ్‌సీ, సీబీహెచ్) డిగ్రీ వారికి వెటర్నరీ అసిస్టెంట్‌లకు ఇస్తున్న తరహాలో 6నెల శిక్షణ ఇచ్చి పదోన్నతులు కల్పించాలని విజ్ఞప్తి చేశారు. ఈ కార్యక్రమంలో ముప్పాళ్ల వెంట అసోసియేషన్ అధ్యక్షులు బి.నాగరాజు, కోశాధికారి జి.ఆంజనేయులు, వర్కింగ్ ప్రెసిడెంట్ వి.మురళి తదితరులు పాల్గొన్నారు.

మత్స్యకారులపై వివక్ష తగదు

జేవీ సత్యనారాయణమూర్తి

విశాలాంధ్ర- విశాఖ: ప్రభుత్వం మత్స్యకారులకు అండగా నిలవాలని, దేశంలో మత్స్య సంపద కూడా వ్యవసాయ రంగంతో ముడిపడి ఉందని అఖిల భారత మత్స్య కార్మిక సంఘం జాతీయ అధ్యక్షుడు జేవీ సత్యనారాయణమూర్తి అన్నారు. విశాఖ దక్షిణ నియోజకవర్గం 32వ వార్డు అల్లిపురంలోని మహా విశాఖ నగర పాలక సంస్థ మహాత్మాగాంధీ మార్కెట్ వద్ద ప్రపంచ మత్స్యకారుల దినోత్సవం ఆంధ్రప్రదేశ్ రాష్ట్ర మత్స్యకార్మిక సంఘం విశాఖపట్నం జిల్లా ప్రధాన కార్యదర్శి వాసుపల్లి నల్లయ్య అధ్వర్యంలో గురువారం జరిగింది. తొలుత జేవీ సత్యనారాయణమూర్తి పతాక ఆవిష్కరణ చేశారు. అనంతరం ఆయన మాట్లాడుతూ పంటలకు గిట్టుబాటు ధరలు లేక అన్నదాతలు ఆత్మహత్యలు చేసుకుంటుంటే... వ్యవసాయ రంగంలో అంతర్భాగమైన మత్స్య సంపద వల్ల దేశానికీ, రాష్ట్రానికీ ఆదాయం సమకూరుతుందని అన్నారు. మత్స్యకారులు అనేక కష్టనష్టాలు ఎదుర్కొని అత్యంత విలువైన పోషకాహారాన్ని ప్రజలకు అందజేస్తున్నారని తెలిపారు. ఎంత కష్టపడుతున్నా మత్స్యకారులపై పాలకుల వివక్ష కొనసాగుతోందని విమర్శించారు. ఏఐటీయూసీ విశాఖ జిల్లా ప్రధాన కార్యదర్శి జీఎస్‌జే అచ్యుతరావు మాట్లాడుతూ ప్రపంచ మత్స్యకారుల దినోత్సవం సందర్భంగా విశాఖ మత్స్యకారుల సంఘానికి, మత్స్యకార కుటుంబాలకు అభినందనలు తెలియజేశారు. పథకాలు ఇవ్వడం కన్నా మత్స్యకారులకు పనికల్పించాల్సిన అవసరం ఉందని చెప్పారు. ఆంధ్రప్రదేశ్ మత్స్య కార్మిక సంఘం రాష్ట్ర అధ్యక్షుడు నెయ్యల నాగభూషణరావు మాట్లాడుతూ ప్రతి రైతు బజార్‌లో చేపల దుకాణాలు ఏర్పాటు చేయాలని కోరారు. రాష్ట్రంలో సుమారు 45 లక్షలు మంది మత్స్యకారులు ఒకే మాట మీద ఉండేవారని, ప్రభుత్వాలు కార్పొరేషన్ పేరుతో వారిని విభజించిందని దుయ్యబట్టారు. దీనికి ప్రధాన కారణం మత్స్యకార సామాజిక వర్గం నుండి ఎన్నికైన ఎమ్మెల్యేలు, మంత్రులు అని విమర్శించారు. మత్స్యకారులకు అన్యాయం జరుగుతున్నా ఎమ్మెల్యేలు, మంత్రులు పట్టించుకోవడం లేదని, కేవలం తమ నాయకులకు భజన చేయడమే సరిపోతుందని విమర్శించారు. రాబోయే రోజుల్లో మత్స్యకారులందరినీ ఐక్యం చేసి పోరాటం చేస్తామని చెప్పారు. విశాఖ జిల్లా అధ్యక్షుడు కె.పోతయ్య, నాయకులు గరికిన లక్ష్మణరావు, వజ్రం, చీకటి గురుమూర్తి, పల్లేటి పార్వతి, పార్వతి, శ్రీను తదితరులు పాల్గొన్నారు.

సత్ఫలితాలిచ్చే ప్రణాళికలపైనే దృష్టి

ప్రపంచ బ్యాంకు ప్రతినిధులతో మంత్రి లోకేశ్

విశాలాంధ్ర బ్యూరో-అమరావతి: విద్యా వ్యవస్థలో సాంకేతికతతో సత్ఫలితాలు సాధించే ప్రణాళికలు అమలు చేస్తున్నామని విద్యాశాఖ మంత్రి నారా లోకేశ్ తెలిపారు. ఆయన గురువారం తన చాంబర్‌లో ప్రపంచ బ్యాంకు ప్రతినిధులు, విద్యాశాఖ ఉన్నతాధికారులతో సమావేశమయ్యారు. విద్యా వ్యవస్థను సంస్కరిస్తున్నట్లు తెలిపారు. విద్యార్థుల అభ్యసనా సామర్థ్యాలను అంచనా వేసి, తదనుగుణంగా పాఠ్య ప్రణాళికలు, బోధన ఉండేలా ఎస్ఏఎల్‌టీ ద్వారా కృషి చేస్తున్నామన్నారు. ప్రతి విద్యార్థి సామర్థ్యాలు-నైపుణ్యాలు, విద్యాశాఖ ప్రగతి, అందిస్తున్న సౌకర్యాలు వంటివన్నీ ప్రత్యేక డాష్‌బోర్డు ద్వారా పర్యవేక్షిస్తున్నామని అన్నారు. ప్రభుత్వ పాఠశాలల్లో విద్యా ప్రమాణాలను మెరుగుపర్చడం ద్వారా ప్రవేశాలను పెంచడమే తమ లక్ష్యమని లోకేశ్ చెప్పారు. ఉపాధ్యాయుల బదిలీలలో రాజకీయ జోక్యం లేకుండా పారదర్శకత కోసం యాప్‌ని తెచ్చేందుకు యత్నిస్తున్నట్లు వెల్లడించారు. సమావేశంలో విద్యాశాఖ కార్యదర్శి కోనశశిధర్, పాఠశాల విద్య డైరెక్టర్ విజయ రామరాజు, సమగ్ర శిక్షా స్టేట్ ప్రాజెక్టు డైరెక్టర్ శ్రీనివాసరావు, ఇంటర్మీడియట్ విద్యా సంచాలకులు కృతికా శుక్లా, ప్రపంచ బ్యాంకు ప్రతినిధులు పాల్గొన్నారు.

బీఫార్మసీ కౌన్సెలింగ్ నిర్వహించాలి

మంత్రి లోకేశ్‌కు ఏపీ పేరెంట్స్ అసోసియేషన్ లేఖ

విశాలాంధ్ర బ్యూరో-అమరావతి: విద్యార్థులు విద్యా సంవత్సరం నష్టపోకుండా వెంటనే బీ ఫార్మాకు కౌన్సెలింగ్, ప్రవేశాల ప్రక్రియను నిర్వహించాలని ఏపీ పేరెంట్స్ అసోసియేషన్ డిమాండ్ చేసింది. ఈ మేరకు విద్యశాఖ మంత్రి నారా లోకేశ్‌కు అసోసియేషన్ రాష్ట్ర గౌరవాధ్యక్షుడు మలిరెడ్డి కోటారెడ్డి, అధ్యక్ష -కార్యదర్శులు నరహరి, ఈశ్వరయ్య గురువారం ఒక లేఖ రాశారు. నవంబరు నెల వచ్చినప్పటికీ కౌన్సెలింగ్‌కు వెబ్ నోటిఫికేషన్ రాకపోవడంతో విద్యార్థులు పక్క రాష్ట్రాలకు తరలిపోతున్నారని మంత్రి దృష్టికి తీసుకెళ్లారు. ఫీజు రీయింబర్స్‌మెంట్‌పై ఆధారపడిన ఎస్సీ, ఎస్టీ, బీసీ, మైనార్టీ, ఈడబ్ల్యూఎస్ విద్యార్థులు గందరగోళానికి గురవుతున్నట్లు తెలిపారు. రాష్ట్రంలోని 177 కళాశాలలలో బీ ఫార్మాసీ కోర్సులుఉన్నాయని, 39 ప్రభుత్వ కళాశాలల్లోబీఫార్మాకు దాదాపు 1,520 సీట్లు అందుబాటులో ఉన్నాయని వెల్లడించారు. విద్యార్థులు ఈ విద్యా సంవత్సరాన్ని కోల్పోకుండా తక్షణ చర్యలు తీసుకోవాలని మంత్రి లోకేశ్‌కు అసోసియేషన్ నేతలు తమ లేఖలో విజ్ఞప్తి చేశారు.

రాజశేఖర్ కుటుంబానికి రూ.10 లక్షల పరిహారం

రైతు భార్యకు ప్రభుత్వ ఉద్యోగం

ఆంధ్రప్రదేశ్ కౌలు రైతు సంఘం డిమాండ్

విశాలాంధ్ర-ముసునూరు: అప్పుల బాధ తాళలేక కౌలు రైతు ఆత్మహత్య చేసుకోవడంపై ఆంధ్రప్రదేశ్ కౌలు రైతు సంఘం ఆందోళన వ్యక్తంచేసింది. బాధిత కుటుంబానికి రూ.10లక్షల పరిహారం ఇవ్వాలని డిమాండ్ చేసింది. కేంద్ర, రాష్ట్ర ప్రభుత్వాలు అవలంభించే రైతు వ్యతిరేక విధానాలే రైతన్నలను బలిగొంటున్నాయని కౌలు రైతు సంఘం ప్రధాన కార్యదర్శి పి.జమలయ్య విమర్శించారు. పశ్చిమ గోదావరి జిల్లా, ముసునూరు మండలం, రమణక్కపేట గ్రామానికి చెందిన నాగబోయిన రాజశేఖర్ అనే కౌలు రైతు నూజివీడు మండలం లీలానగర్‌లో కౌలుకు తీసుకున్న పొలంలోనే ఆత్మహత్యకు పాల్పడ్డారు. అప్పుల బాధతోనే ఈ కఠిన నిర్ణయం తీసుకున్నారు. విషయం తెలుసుకున్న రైతు నాయకులు గురువారం బాధిత కుటుంబాన్ని పరామర్శించారు. రైతు సంఘం ఏలూరు జిల్లా ప్రధాన కార్యదర్శి దొంతా కృష్ణ, నూజివీడు నియోజకవర్గ నాయకులు నిమ్మగడ్డ నరసింహ, ఆనంద్‌తో కలిసి రాజశేఖర్ ఇంటికి వెళ్లారు. రాజశేఖర్ చిన్నతనంలోనే తండ్రిని కోల్పోయారు. ఇతనికి తల్లి, భార్య, ఇద్దరు కుమార్తెలు... ఒకరికి 16 నెలలు కాగా మరొకరికి ఆరు నెలలు ఉన్నారు. రాజశేఖర్ 15ఏళ్లుగా కౌలు చేస్తున్నారు. మొక్కజొన్న, సీడ్ పత్తి సాగు చేసేవారు. గిట్టుబాటు ధర లేదు. పెట్టిన పెట్టుబడి రాదు. మరో ఐదెకరాల మామిడి తోటను లీజుకు తీసుకొని నష్టపోయారు. దీంతో రూ.10 లక్షలకుపైగా అప్పు చేశారు. రాజశేఖర్‌కు కౌలు గుర్తింపు కార్డు కూడా లేదు. కౌలు గుర్తింపు కార్డులు లేని రైతులకు బ్యాంకులు రుణాలివ్వవు. బయట నుంచి అధిక వడ్డీలకు అప్పు తెచ్చుకుంటూ ఇలాంటి దుస్థితికి చేరుతున్నారని రైతు నాయకులు ఆవేదన వ్యక్తంచేశారు. పెద్ద దిక్కును కోల్పోయి దిక్కుతోచని స్థితిలో ఉన్న ఈ కుటుంబాన్ని ఆదుకోవాలని ప్రభుత్వాన్ని డిమాండ్ చేశారు. రాజశేఖర్ భార్యకు ప్రభుత్వ ఉద్యోగం ఇవ్వాలని, పిల్లల చదువుల ఖర్చును ప్రభుత్వమే భరించాలని నాయకులు కోరారు.

26న 'హెచ్చరిక' జయప్రదం

రైతు, కార్మికనేతల పిలుపు

విశాలాంధ్ర-విజయవాడ (గాంధీనగర్): పోరాడి సాధించుకున్న కార్మికుల హక్కులను కాలరాస్తూ కేంద్ర ప్రభుత్వం తీసుకువచ్చిన నాలుగు లేబర్ కోడ్ లను రద్దు చేయాలని డిమాండ్ చేస్తూ ఈ నెల26న దేశవ్యాప్తంగా రైతు కార్మిక సంఘాల అధ్వర్యంలో అన్ని జిల్లాల కలెక్టరేట్ల వద్ద చేపట్టనున్న 'హెచ్చరిక' నిరసన కార్యక్రమాన్ని జయప్రదం చేయాలని రైతు,కార్మిక ప్రజాసంఘాల నాయకులు పిలుపు నిచ్చారు. గురువారం విజయవాడ ప్రెస్‌క్లబ్‌లో రైతు సంఘాల కన్వీనర్ వడ్డే శోభనాద్రీరావు అధ్యక్షతన రైతు,కార్మిక, ప్రజాసంఘాల సమావేశం నిర్వహించారు. ఈ సందర్భంగా వడ్డే మాట్లాడుతూ నవంబర్ 26వ తేదీన విజయవాడ తుమ్మలపల్లి కళాక్షేత్రం నుంచి స్వరాజ్యం మైదానంలోని అంబేద్కర్ విగ్రహం వరకు రాజ్యాంగాన్ని కాపాడాలని డిమాండ్ చేస్తూ నిరసన ర్యాలీ చేపడుతున్నామన్నారు. అన్నం పెట్టే రైతుకు ఒక్కసారి రుణమాఫీ చేయమంటే కేంద్ర ప్రభుత్వం నుంచి స్పందన లేదన్నారు. రాష్ట్ర ప్రభుత్వం వైఖరిలో కొన్ని మార్పులు చేసుకోవలసిన ఆవశ్యకత ఉందన్నారు. కౌలు రైతుల హక్కులను కాపాడేలా రాష్ట్ర ప్రభుత్వం చట్టం చేయదాన్ని స్వాగతిస్తున్నామన్నారు. ఏఐటీయూసీ రాష్ట్ర ప్రధాన కార్యదర్శి జి.ఓబులేసు మాట్లాడుతూ విశాఖ ఉక్కు ప్రైవేటీకరణ ఆపాలని, విశాఖ ఉక్కు పరిశ్రమకు సొంత గనులు కేటాయించాలని, నాలుగు లేబర్ కోడ్ లను ఉపసంహరించాలని,కనీస వేతనం రూ.26000 ఇవ్వాలని, మానిటైజేషన్‌ను విరమించాలని కేంద్ర ప్రభుత్వాన్ని డిమాండ్ చేశారు. కార్మిక కోడ్‌లు రద్దు తోపాటు, రాష్ట్ర ప్రభుత్వం రైతు కార్మిక వ్యతిరేక విధానాలపై పోరాడతామన్నారు. ఏపీ రైతు సంఘం రాష్ట్ర ప్రధాన కార్యదర్శి కెవీవీ ప్రసాద్ మాట్లాడుతూ పంటల మద్దతు ధరల అమలకు గ్యారెంటీ ఇస్తూ చట్టం చేయాలని డిమాండ్ చేశారు. రైతు, కౌలు రైతుల పంట రుణాలను రద్దు చేయాలని, స్మార్ట్ మీటర్లను ఉపసంహరించాలని, వ్యవసాయానికి ఉచిత విద్యుత్ కొనసాగించాలన్నారు. ఈనెల26న అన్ని రైతు సంఘాలు, ట్రేడ్ యూనియన్లు అనుబంధ సంఘాలు కలిసి కేంద్ర ప్రభుత్వాన్ని హెచ్చరించేలా నిరసన తెలపాలని పిలుపు నిచ్చారు. సీఐటీయూ ప్రధాన కార్యదర్శి సీహెచ్ నర్సింగరావు మాట్లాడుతూ విశాఖ ఉక్కులో పని చేస్తున్న కాంట్రాక్టు కార్మికులను పర్మినెంట్ చేయాలని, ప్రభుత్వం రంగాన్ని ప్రవేటీకరిస్తే సహించేది లేదన్నారు.ఏఐటీయూసీ రాష్ట్ర అధ్యక్షులు ఆర్. రవీంద్రనాథ్ మాట్లాడుతూ కార్మిక వర్గం... రైతాంగంతో కలిసి దీర్ఘకాలిక పోరాటా నికి సిద్ధం అవుతోందన్నారు. విశాఖ ఉక్కు ఫ్యాక్టరీని ప్రవేటీకరణపై ప్రధాని మోదీ రాక సందర్భంగా నిరసన తెలుపుతామన్నారు.రాష్ట్ర రైతు,వ్యవసాయ కార్మిక సంఘాల నేత వై. కేశవరావు మాట్లాడుతూ ప్రధాన మంత్రి కిసాన్ సమ్మానిధి పథకం కింద కౌలురైతులను గుర్తించి పెట్టుబడి సాయం అందించాలని డిమాండ్ చేశారు. పంటల బీమా పథకంలో కౌలురైతులకు అవకాశం కల్పించాలని కోరారు. ఈ సమావేశంలో 'హెచ్చరిక' నిరసనకు సంబంధించిన కరపత్రాన్ని నాయకులు ఆవిష్కరించారు. కిసాన్ సభ రాష్ట్ర అధ్యక్షుడు హరినాథ్, కిసాన్ కాంగ్రెస్ నాయకుడు గోగినేని గుణశేఖర్, ఇఫ్టూ నాయకుడు రామకృష్ణ పాల్గొన్నారు.

స్మార్ట్ మీటర్లు బిగించొద్దు

- ప్రీపెయిడ్‌తో పేదలపై భారం
- ఉచిత విద్యుత్ దశలవారీ ఎత్తివేతకు కుట్ర
- నాడు వ్యతిరేకించి... నేడు ఒప్పందాల కొనసాగింపా...
- కూటమి నేతల చర్యలపై వామపక్షాల ఆగ్రహం

విశాలాంధ్ర- రాజమహేంద్రవరం: ప్రజల పాలిట ఉరితాళ్లుగా మారనున్న విద్యుత్ స్మార్ట్ మీటర్లు బిగింపు ప్రక్రియను తక్షణమే నిలుపుదల చేయాలని సీపీఐ జిల్లా కార్యదర్శి టి.మధు, సీపీఎం జిల్లా కార్యదర్శి టి.అరుణ్ డిమాండ్ చేశారు. ప్రీ పెయిడ్ స్మార్ట్ మీటర్లు బిగించొద్దని, విద్యుత్ ట్రూ అప్ చార్జీల అదనపు భారాన్ని ప్రభుత్వమే భరించాంటూ వామపక్ష పార్టీల అధ్వర్యంలో విద్యుత్ భవన్ ఎదుట గురువారం ధర్నా చేశారు. కేంద్ర, రాష్ట్ర ప్రభుత్వాలు వేస్తున్న విద్యుత్ భారాలకు వ్యతిరేకంగా నినాదాలు చేశారు. అనంతరం వారు మాట్లాడుతూ కూటమి ప్రభుత్వం అధికారంలోకి వచ్చిన తర్వాత తొలుత వివిధ జిల్లాలలో ప్రభుత్వ కార్యాలయాలకు ప్రీపెయిడ్ స్మార్ట్ మీటర్లు బిగించారని, ప్రస్తుతం చిన్న, మధ్యతరగతి వ్యాపార సంస్థలతో సహా అందరికీ స్మార్ట్ మీటర్లు పెడుతున్నారనీ, చిన్నపాటి దుకాణాలు, నివాస గృహాలకు మీటర్లు బింగించడానికి ప్రయత్నిస్తున్నారని చెప్పారు. ఎక్కడ స్మార్ట్‌మీటర్లు బిగించినా ప్రజలంతా ప్రతిఘటించాలని పిలుపునిచ్చారు. వైసీపీ ప్రభుత్వం పంపుసెట్లకు మీటర్లు బిగించడాన్ని ప్రతిపక్షంలో ఉండగా టీడీపీ, జనసేన తీవ్రంగా వ్యతిరేకించాయని గుర్తు చేశారు. నాడు మీటర్లు పగలగొట్టాలని పిలుపునిచ్చివారే నేడు మీటర్లు బిగిస్తుండం ప్రజలను మోసం చేయడమే అవుతుందని ధ్వజమెత్తారు. అదాని, షిర్డీ సాయి సంస్థలతో కుమ్మక్కయ్యి, రూ.వేలాది కోట్లు అవినీతికి పాల్పడి మీటర్లు పెడుతున్నారని నాడు ఆరోపించిన నేతలు, నేడు కూటమి ప్రభుత్వంలో మాట తప్పి మీటర్ల ఒప్పందాలను కొనసాగిస్తూ ప్రతి కనెక్షన్‌కు స్మార్ట్ మీటర్ పెట్టడం నమ్మకద్రోహమేనన్నారు. ప్రీపెయిడ్ స్మార్ట్ మీటర్ల వల్ల ప్రజలందరిపై భారం పెరుగుతుందని, ముందుగానే డబ్బు చెల్లించి రీఛార్జ్ చేయించుకోవాలని అన్నారు. బ్యాలెన్స్ పూర్తి కాగానే అర్ధాంతరంగా విద్యుత్ సరఫరా నిలిచిపోతుందని, పేదలకు అంధకారమే మిగులుతుందని ఆవేదన వ్యక్తం చేశారు. ప్రతి మీటర్‌కు సుమారు రూ.13 వేలు వ్యయం అవుతుందని, ఈ మొత్తాన్నంతటినీ 96 నెలల పాటు వాయిదాల పద్ధతిలో వినియోగదారుల నుంచే వసూలు చేస్తారని పేర్కొన్నారు. వ్యవసాయ ఉచిత విద్యుత్తుకు ఎసరపెట్టేందుకే పంపు సెట్లకు మీటర్లు బిగిస్తున్నారని ఆరోపించారు. ఉచిత విద్యుత్ దశలవారీగా తొలగించడానికి స్మార్ట్ మీటర్ల విధానాన్ని తీసుకువచ్చారని మండిపడ్డారు. కేంద్రంలో మోదీ ప్రభుత్వ ఆదేశాలకు లొంగి నాడు వైసీపీ, నేడు కూటమి నేతలు ఈ మీటర్లను కొనసాగించడం దుర్మార్గమన్నారు. ఇప్పటికే రూ.17 వేల కోట్లు ట్రూ అప్ చార్జీల భారం వేస్తున్నారని దుమ్మెత్తిపోశారు. ఎన్నికల హామీలను విస్మరించి ప్రజలను వంచించటం తగదన్నారు. ప్రభుత్వం పునరాలోచన చేయాలని కోరారు. సీపీఐ జిల్లా సహాయ కార్యదర్శి కె.రాంబాబు, నగర కార్యదర్శి వీ కొండలరావు, సీపీఎం నగర కార్యదర్శి బీ పవన్, కే శ్రీనివాస్, రమణమ్మ, నౌరుజీ, ఎర్ల లక్ష్మి, లావణ్య, అప్పలనాయుడు, బాలకృష్ణ, వెంకట్రావు, నాగేశ్వరావు, రామకృష్ణ, సీహెచ్ రామకృష్ణ పాల్గొన్నారు.

ఎదురుకాల్పుల్లో మావోయిస్టు మృతి

విశాలాంధ్ర- చింతూరు (అల్లూరి జిల్లా): ఒడిశాలోని మల్కన్‌గిరి జిల్లాలో చాలాకాలం తర్వాత మావోయిస్టుల కదలికలు ప్రారంభమయ్యాయి. ఎదురుకాల్పుల్లో ఓ మావోయిస్టు మృతి చెందాడు. ఓ జవాను కూడా గాయపడినట్టు తెలిసింది. వివరాలివి. మల్కన్‌గిరి జిల్లాలోకి పాడియా బ్లాక్‌లోని జినెల్‌గూడ అటవీప్రాంతం గుండా కొందరు మావోయిస్టులు ప్రవేశిస్తున్నారని పోలీసు దళాలకు సమాచారం అందింది. దీంతో డీవీఎఫ్ జవానులు గాలింపు చర్యలు చేపట్టారు. అటవీ ప్రాంతంలో మావోయిస్టులకు జవానులకు మధ్య బుధవారం రాత్రి ఎదురుకాల్పులు జరిగాయి. ఓ మావోయిస్టు మృతి చెందాడు. ఇద్దరు మావోయిస్టులను పోలీసులు అదుపులోకి తీసుకున్నారు. ఎదురుకాల్పుల్లో గాయపడిన జవానును ఆసుపత్రికి తరలించినట్టు తెలిసింది. ఇదిలా ఉండగా, ఎంవీ 79 క్యాంపు నుంచి సమీపంలోని అడవుల్లో మావోయిస్టులు ఉన్నారన్న సమాచారం అందడంతో గురువారం ఉదయం జిల్లా పోలీసులు, సీఆర్పీఎఫ్ దళాలు సంయుక్తంగా గాలింపు చర్యలు చేపట్టాయి.

ఎస్ఆర్ఎంలో జాతీయ స్థాయి పుస్తక ప్రదర్శన

విశాలాంధ్ర-మంగళగిరి: ఏపీ ఎస్ఆర్ఎం యూనివర్సిటీలో గురువారం నుంచి మూడు రోజుల పాటు జరిగే జాతీయస్థాయి పుస్తక ప్రదర్శన గురువారం ప్రారంభమైంది. వర్సిటీ సెంట్రల్ లైబ్రరీ విభాగం అధ్వర్యంలో పుస్తక ప్రదర్శన ఏర్పాటు చేశారు. ఉప కులపతి ఆచార్య మనోజ్ కుమార్ అరోరా, ఇన్‌చార్జ్ రిజిస్ట్రార్ డాక్టర్ కల్లూరి వినాయక్ పుస్తక ప్రదర్శన ప్రారంభించారు. షా బుక్ హౌస్(హైదరాబాద్), శాంతి బుక్ హౌస్(చెన్నై), విజయవాడ ఇస్కాన్ సహకారంతో పుస్తక ప్రదర్శన ఏర్పాటు చేశామని పర్యవేక్షకులు, వర్సిటీ చీఫ్ లైబ్రేరియన్ డాక్టర్ జానకిరామన్ పేర్కొన్నారు. విద్యార్థుల్లో పఠనాసక్తిని పెంచడంతో పాటు అన్ని విషయాల్లో అవగాహన పెంచే లక్ష్యంతో ఈ పుస్తక ప్రదర్శన ఏర్పాటు చేశామన్నారు. అకడమిక్, కెరీర్, రీసెర్చ్, లిటరేచర్ సెక్టార్లకు సంబంధించిన పుస్తకాలతో పాటు ఆధ్యాత్మిక, భావాత్మిక, సాంఘిక రచనలతో కూడిన సుమారు 30 వేల పుస్తకాలను ప్రదర్శనలో ఉంచినట్లు సీనియర్ లైబ్రేరియన్ శ్రీనివాస్ పేర్కొన్నారు. పుస్తకాల కొనుగోలుకు ప్రత్యేక కౌంటర్ ఏర్పాటు చేశామన్నారు. ప్రఖ్యాత బుక్ పబ్లిషర్స్ విడుదల చేసిన పుస్తకాలను అందుబాటులో ఉంచామని, తెలుగు, హిందీ, ఇంగ్లీష్ భాషల్లో ముద్రితమైన పలు గ్రంథాలు అందుబాటులో ఉన్నాయని వివరించారు. హైదరాబాద్ షా బుక్ హౌస్ డైరెక్టర్ రాసిస్ షా, ఇస్కాన్ ప్రతినిధులు, వర్సిటీ డైరెక్టర్లు పాల్గొన్నారు.

ఆంధ్రప్రదేశ్ ప్రభుత్వం
రహదారులు మరియు భవనముల శాఖ
నెం.10/టి.ఓ./2024-25, ఇ-ప్రొక్యూర్‌మెంట్ టెండరు నోటీసు తేది : 20-11-2024
(ర.భ) శాఖ, మైలవరం డివిజన్ పరిధిలో గల అత్యవసర రోడ్డు మరమ్మత్తులు 10 పనులకు గాను టెండర్లు కోరబడుచున్నవి. 10 పనులకు అంచనా విలువ: రూ.36.90 లక్షలు. టెండర్లు స్వీకరించు తేదీలు: 25-11-2024, ఉ.10.00గం.ల నుండి. తదుపరి వివరాలను ఇ-మార్కెట్‌ప్లేస్ www.apeprocurement.gov.inలో చూడగలరు. ఫోన్ నెం: 9440818058.
సం/- కార్యనిర్వాహక ఇంజనీర్, (ర.భ) డివిజను, మైలవరం
DIPR/14617/CL/ADVT-1/1/2021-22 Dt. 21-11-2024

సంపాదకీయం

వలంటీర్లపై కక్షసాధింపు తగదు

రాష్ట్రంలో వలంటీర్ల వ్యవస్థ కొనసాగింపుపై పాలక కూటమి బుధవారం శాసనమండలిలో చేసిన ప్రకటన 2.66 లక్షల వలంటీర్లను దిగ్భ్రాంతికి గురిచేసింది. ఎన్నికలకు ముందు ఇచ్చిన హామీ మేరకు తమను విధుల్లో కొనసాగించడంతోపాటు, వేతనం కూడా త్వరలోనే పెంచుతారని వేయికళ్లతో ఎదురుచూస్తున్న వలంటీర్లను ప్రభుత్వ తాజా ప్రకటన తీవ్ర ఆందోళనకు గురిచేసింది. 'రాష్ట్రంలో వలంటీర్లు లేరు. వలంటీర్ల వ్యవస్థ మనుగడలో లేదు' అని గ్రామ సచివాలయ శాఖ మంత్రి డోలా బాల వీరాంజనేయ స్వామి ప్రకటించారు. తమ భవిష్యత్తుపై రాష్ట్ర వ్యాప్తంగా వలంటీర్లు ఆందోళన వ్యక్తం చేస్తున్న నేపథ్యంలో అసలు ఆ వ్యవస్థే ఉనికిలో లేదని మంత్రి చేసిన ప్రకటన వలంటీర్ల ఊపిరి తీసింది. తమ భవిష్యత్తు అగమ్యగోచరమై దిక్కుతోచని స్థితిలో ఉన్న వలంటీర్లు అసలు ఈ వ్యవస్థే ఉనికిలో లేదన్న మంత్రి ప్రకటనతో దిగ్భ్రాంతికి గురయ్యారు. రాష్ట్రంలో వైఎస్ జగన్‌మోహన్‌రెడ్డి హయాంలో వలంటీర్ వ్యవస్థ మొదలైంది. సంక్షేమ పథకాల విషయంలో లబ్ధిదారులు ఇబ్బందులు పడకూడదనే ఉద్దేశంతో ఈ వ్యవస్థను ప్రారంభించినట్టు అప్పటి ముఖ్యమంత్రి వైఎస్ జగన్‌మోహన్ రెడ్డి ప్రకటించారు. 50 నుంచి వంద కుటుంబాలకు ఒక వలంటీర్ చొప్పున 2019 ఆగస్టులో వీరి నియామకం జరిగింది. అప్పటి నుంచి మేలో జరిగిన శాసనసభ ఎన్నికలలో వైసీపీ ఓటమి చెంది అధికారం కోల్పోయే వరకు వీరికి జీతాలు చెల్లించారు. రాష్ట్ర వ్యాప్తంగా 2.66 లక్షలమంది వలంటీర్లను వైసీపీ ప్రభుత్వం నియమించింది. వైసీపీ కార్యకర్తలనే వలంటీర్లుగా నియమించుకున్నారనీ, వైసీపీ కార్యకర్తలకు ఉపాధి కేంద్రాలుగా వార్డు, గ్రామ సచివాలయాలు నిలిచాయని ఈ వ్యవస్థ ప్రారంభంలో విమర్శలు వెల్లువెత్తాయి. వైసీపీ అధికారంలో ఉన్నంతకాలం వలంటీర్ల ద్వారానే పౌర సేవలు అందాయి. వలంటీర్లు కూడా తమకు అప్పగించిన బాధ్యతలు అంకితభావంతో నిర్వర్తించి అందరి మన్ననలు పొందారు. ఎండా, వాన, చలి లెక్కచేయకుండా సేవలందించారు. కరోనా మహమ్మారి విలయతాండవం చేసిన సమయంలోనూ ప్రాణాలకు తెగించి మరీ వలంటీర్లు సేవలు అందించి అందరి ప్రశంసలు అందుకున్నారు. ఎన్నికల ప్రకటనకు ముందు జనసేన అధినేత పవన్‌కల్యాణ్ వలంటీర్ల వ్యవస్థపై తీవ్ర ఆరోపణలు చేశారు. అమ్మాయిలను మాయం చేస్తున్నారనీ, వలంటీర్ల వ్యవస్థ అమలులోకి వచ్చాక రాష్ట్రంలో వేల సంఖ్యలో అమ్మాయిలు మాయమయ్యారనీ, అందుకు వలంటీర్లే బాధ్యులని అప్పట్లో పవన్ కల్యాణ్ చేసిన విమర్శలు సంచలనం సృష్టించాయి. ఎన్నికలకు నెలముందు కొన్ని ఫిర్యాదులు రావడంతో వలంటీర్లను సంక్షేమ పథకాల పంపిణీకి దూరంగా ఉంచారు. నామ మాత్రంగా సచివాలయ సిబ్బందితో పెన్షన్ల పంపిణీ కొనసాగించారు. దీంతో వలంటీర్ వ్యవస్థ కొనసాగుతుందా అనే సందేహాలు అప్పుడే మొదలయ్యాయి. అయితే, టీడీపీ కూటమి ఎన్నికల ప్రచారం సందర్భంగా తాము అధికారంలోకి వస్తే వలంటీర్ల జీతం నెలకు పది వేల రూపాయలకు పెంచుతామని ప్రకటించి డోలాయమానంలో ఉన్న వలంటీర్లలో ఆశలు సజీవంగా ఉంచింది. ఎన్నికలకు ముందు దాదాపు లక్షమంది వలంటీర్లు రాజీనామా చేశారు. వీరిలో అప్పటి ప్రభుత్వ ఒత్తిడి మేరకు రాజీనామా చేసిన వారి సంఖ్య గణనీయంగా ఉందన్న వార్తలు వచ్చాయి. అధికారంలోకి వచ్చి 150 రోజులైనా వలంటీర్లకు ఎలాంటి విధులు అప్పగించలేదు. దానితో తమ విధులకు సంబంధించి ఆందోళనకు గురైన వలంటీర్లు అఖిల భారత యువజన సమాఖ్య (ఏఐవైఎఫ్)కు అనుబంధంగా ఆంధ్ర ప్రదేశ్ వలంటీర్ అసోసియేషన్ ఏర్పాటుచేసుకుని కలెక్టరేట్‌ల చుట్టూ తిరిగి వినతి పత్రాలు సమర్పించారు. బాల వీరాంజనేయ స్వామి మంత్రిగా ప్రమాణ స్వీకారం చేసిన తరువాత దాదాపు మూడు సార్లు వలంటీర్ల అంశం ప్రస్తావించారు. ఎన్నికల్లో ఇచ్చిన హామీ ప్రకారం వాలంటీర్ల జీతం పదివేలు చేస్తామని, వారిని కొనసాగిస్తామని చెప్పారు. బుధవారం మండలిలో మాట్లాడుతూ అందుకు భిన్నంగా ప్రకటన చేశారు. వలంటీర్ల వ్యవస్థ రికార్డుల్లో లేదని మొదట ప్రకటించిన వారు రాష్ట్ర ఉప ముఖ్యమంత్రి పవన్ కల్యాణ్. రికార్డుల్లోనే లేనప్పుడు వలంటీర్లు ఎవరు? వారికి జీతాలు ఇవ్వడం ఏమిటి? వారిని కొనసాగించడం ఏమిటని ఒక సభలో పవన్ కల్యాణ్ అన్నారు. బుధవారం శాసనమండలి ప్రశ్నోత్తరాల సమయంలో 'వలంటీర్ల గౌరవ వేతనం పెంచేందుకు ఏమైనా చర్యలు తీసుకుంటున్నారా' అని వైసీపీ సభ్యులు అడిగిన ప్రశ్నకు ప్రస్తుతం వలంటీర్ల వ్యవస్థే లేదని, లేని వలంటీర్లను తాము కొనసాగించలేమని మంత్రి బాల వీరాంజనేయ స్వామి తేల్చిచెప్పారు. 2023 ఆగస్టు నుంచి వలంటీర్ల వ్యవస్థ ఉనికిలో లేదని, వారికి సంబంధించి గత ప్రభుత్వం జీవో ఇవ్వలేదన్నారు. ఎన్నికల ముందు వారితో రాజీనామా చేయించారని, రాష్ట్రంలో ప్రస్తుతం వలంటీర్లు లేరని తెలిపారు. గత ప్రభుత్వం జీవో ఇచ్చి ఉంటే వలంటీర్ వ్యవస్థను కొనసాగించి వేతనాలు పెంచే వాళ్లమని, మే నెల వరకు వలంటీర్లకు వేతనాలు చెల్లించామని చెప్పారు. ఇటీవల వరదలు వచ్చినప్పుడు రాజీనామా చేసినవారు తప్ప మిగిలిన వలంటీర్లు విజయవాడలో సచివాలయ సిబ్బందికి సహకారంగా పనిచేశారు. గతంలో ఏ ఇంటికి ఏ అవసరం ఉందన్నా వారే సచివాలయ సిబ్బందితో మాట్లాడి పనులు చేయించారు. వేకువజామునే ఇంటింటికీ వెళ్లి పింఛన్లు పంచారు. ఏ పనినైనా ప్రజల వద్దకు వెళ్లి చేశారు. ఆ వ్యవస్థే ఇప్పుడు లేదనటం ఏమిటనే చర్చ మొదలైంది. బడ్జెట్ లేకుండా 2023 సెప్టెంబరు నుంచి వలంటీర్లతో పనులు ఎలా చేయించుకుంటున్నారన్న ప్రశ్నలు వ్యక్తమౌతున్నాయి. వలంటీర్లతో పని చేయించుకుంటున్న రాష్ట్ర ప్రభుత్వం వలంటీర్ల వ్యవస్థ లేదని చెప్పడం సరికాదు.

గత ప్రభుత్వం వలంటీర్లకు నెలకు రూ.5వేలు మాత్రమే ఇచ్చి బండచాకిరీ చేయించుకుంది. డిగ్రీలు, పీజీలు, బీటెక్ చేసిన యువత ప్రభుత్వ సర్వీస్ అవుతుందనే ఆశతో తక్కువ వేతనానికే పనిచేశారు. రాష్ట్ర ప్రభుత్వం అన్ని రకాల పనులను వారితో ఊపిరిసల్పకుండా చేయించుకుంది తప్ప వారికి ఒరగబెట్టింది శూన్యం. ప్రస్తుత ప్రభుత్వం వేతనం పెంచుతామని ఆశజూపి చివరికి నట్టేట ముంచుతామని ప్రకటించడం ఏమాత్రం సమంజసం కాదు. వలంటీర్లు చేసే పనులు ఇతర ఉద్యోగులతో తాత్కాలికంగా చేయించవచ్చు కానీ, ఎల్లవేళల అది సాధ్యంకాదు. గత ప్రభుత్వం నియమించిందనే కారణంతో వీరిని తొలగిస్తే ప్రస్తుత ప్రభుత్వం తగిన మూల్యం చెల్లించకతప్పదు. ఎన్నికల సమయంలో ఇచ్చిన హామీ ప్రకారం వలంటీర్లకు న్యాయం చేస్తూ ముఖ్యమంత్రి చంద్రబాబు నాయుడు ప్రకటన చేయాలి. గత ప్రభుత్వం వలంటీర్‌ల నియామకాలు పద్ధతి ప్రకారం చేయకపోతే ఇచ్చిన హామీ ప్రకారం ఉన్న వలంటీర్లను కొనసాగిస్తూ వాళ్లకు ఉద్యోగ భద్రత కలిగిస్తూ రాష్ట్ర ప్రభుత్వం జీవో విడుదల చేయడంతోపాటు గత ఐదు నెలలు బకాయిలు చెల్లించి రూ.10 వేల గౌరవవేతనం ఇచ్చేలా చర్యలు చేపట్టాలి. రాజకీయ ఒత్తిళ్లతో రాజీనామా చేసిన వలంటీర్లను కొనసాగేలా మానవతా హృదయంతో చర్యలు తీసుకోవాలి.

అనుచరణ వద్దు- ఆలోచన ముద్దు

ప్రస్తుత సమాజం పోకడలు గమనిస్తే సమాజం అంధకారమయంగా కనిపిస్తోంది బావ. అవునయ్యా యువత అనుచరణ మాని ఆలోచిస్తే తప్ప మార్పు ఊహించలేము. ఒక ఆలోచనతో రాజ్యాధికారం చేజిక్కించుకోవచ్చు. ఒక ఆలోచన వల్ల చరిత్రను తిరగరాయవచ్చు. తద్వారా దేశ గతిని మార్చవచ్చు. అసలు ఆలోచన లేకుంటే అభివృద్ధి శూన్యం. ఒక సైంటిస్టు ఆలోచన వలనే చంద్రునిపై కాలిడగలిగాం. జంతువుల వలే కాక మానవుడు ఆలోచించబట్టి ఆటవిక దశ నుంచి నాగరికుడుగా మారి సమాజ అభివృద్ధికి దోహదకారి కాగలిగాడు. ఆలోచించకుండా పెద్దలను, నాయకులను అనుసరిస్తే ప్రగతి శూన్యం. ప్రస్తుతం మూస పద్ధతిలో రాజకీయాలు జరుగుతున్నాయి. సమాజాభివృద్ధి మందగమనంలో సాగుతోంది. ఒక శాతం మంది ఆర్థికంగా పెరిగితే దాన్ని అభివృద్ధిగా పరిగణించడం హాస్యాస్పదం. 80 శాతం మంది జీవన ప్రమాణం పెరిగితేనే దాన్ని అభివృద్ధి అనాలి. అభివృద్ధి మందగమనానికి కారణం యువత ఆలోచించకుండా నాయకులను గుడ్డిగా అనుసరించడమే. ఆలోచించడం మానినవాడు సమాజం తిరోగమనంలో ఉన్నట్లు భావించాలి. ప్రస్తుతం ఆలోచించని మూర్ఖులే ఆలోచనాపరుల్ని హతమారుస్తున్నారు. ఆలోచించకుండా నాయకుల ఆదేశాలు పాటించడమే అందుకు కారణం. ఆలోచనలేని ఆచరణకు స్వావలంబన ఊహించలేం. నాయకుల నిర్ణయాలను

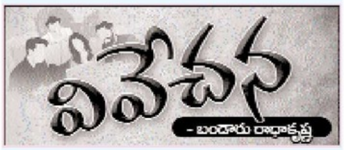

ప్రశ్నించకుండా ఆచరించే వారంతా అనుచరులే. అనుచరగణం తమ మేధస్సును నాయకులకు తాకట్టు పెట్టడంతో సమాజం అభివృద్ధికి నోచుకోకుండా పోతోంది. ఈ రకంగా సమాజంలో ప్రవక్తలు, పీఠాధిపతులు, రాజకీయ నాయకులు చెప్పింది చేయడానికి అలవాటుపడిన అనుచరగణం ఆలోచించకుండా ఆచరణవాదులుగా మారిపోతున్నారు. ఆలోచన ఐచ్ఛికంగా చేసేది కనుక వారి వారి ఇష్టాలకు వదలకుండా గుడ్డిగా అనుసరించే విధంగా యువతను నాయకులు మారుస్తున్నారు. చెప్పింది చేయండి అనేకంటే ఏం చేస్తే బాగుంటుందని యువతను అడిగితే వారు బుర్రకు పదునుపెట్టి ఆలోచించి వారి ఆలోచనలు బహిర్గతం చేయడానికి అవకాశం ఉంటుంది. దాంతో వారి మేధస్సు వికసించి తప్పుడు నిర్ణయాలు కాకుండా సన్మార్గాన నడచి అభివృద్ధికి బాటలు వేయగలుగుతారు. నిజమే బావ ఆలోచించకుండా నిరోధించేవన్నీ మత విధానాలే. మత పెద్దలు చెప్పింది విని వారికి భజనచేయడం తప్ప ఆచరణ వల్ల కలిగే కష్టనష్టాలు ఆలోచించరు. ఏ రంగంలోనైనా అభిప్రాయాలు వ్యవస్థీకరణ పొందితే వాటి నుంచి బయటపడే ఆలోచనచేసే స్వేచ్ఛను కోల్పోవడం జరుగుతోంది. పాత ప్రాచీన భావ సముదాయాన్ని సమర్థించి ఆచరించడానికి అనేక మార్గాలు మతస్థులు చూపెట్టగలరు. వారు అనుకున్నది సమర్థించడంకోసం యువత అనుకునేది నిర్మూలించడం కోసం అనేక ఉపాయాలు మతం మన ముందు పెడుతుంది. వస్తువులను ఆస్తులుగా పరిగణించినట్టే ఇతరులు ముఖ్యంగా అభ్యుదయవాదుల భావాలను కూడ వారి ఆస్తులుగా పరిగణించి వారి నోటికి తాళం వేస్తుంది మతం. మనిషి తన భావపరమైన ఆస్తిని మరొకరికి తాకట్టు పెట్టడం ఘోరమైన విషయం. వస్తుపరమైన ఆస్తి పోయినా మరల సమకూర్చుకోవచ్చు. కాని ఒక మేధావి నుంచి వచ్చే భావాలను నిరోధించడం, మతస్థులకో, రాజకీయ నాయకులకో తాకట్టు పెట్టడం సహించరాని విషయమే కాని అది అహేతుకం. భావస్వాతంత్ర్యం అన్ని కాలాల్లోనూ అందరికి అవసరం అనే విషయం అందరూ అంగీకరించవలసిన విషయం. మతవాదులు ఒకప్పుడు భూమి సూర్యుని చుట్టూ తిరుగుతుందనే విషయం దుష్టపరమైనదిగా పరిగణించారు. ఆ సత్యాన్ని వెల్లడించిన వారిని మతస్థులు ఆనాడు భూస్థాపితంచేసి ఉంటే ఈనాడు విజ్ఞానశాస్త్రం ఈ స్థాయికి చేరుకునేది కాదు. అందువలన భావప్రకటనను నిరోధించడం మానవ లక్షణం కారాదు. ఏ భావాలు స్వీకరించాలి ఏవి వదలివేయాలి అనే విచక్షణ మానవునికి వదలివేయాలి. ఆ స్వేచ్ఛ ప్రతి మనిషికి అవసరంగా గుర్తించాలి.

ఈనాడు మతం మనిషిని మత్తులో ముంచి అజ్ఞాన దశలోకి నెట్టి ఆలోచించడానికి తావు లేకుండా చేసి గుడ్డిగా ఆచరించేటట్లు చేస్తోంది. అలాగే రాజకీయాల్లో కూడా ఆలోచనకు స్వస్తి పలికి నాయకులు చెప్పింది తు.చ. తప్పకుండా అనుచరగణం ఆచరిస్తోంది. దీనివల్ల మెదడును తాకట్టు పెట్టి జంతువుల వలే ఆలోచన చేయకుండా అనుసరించడం జరుగుతోంది. అనేక ప్రలోభాలకు లోనై స్వార్థం కొద్ది నాయకులను అనుసరించడం వల్ల అధినాయకుడు తప్పుచేస్తే ఆ ప్రభావం మొత్తం జాతిపై పడుతోంది. ప్రస్తుతం తెలుగు రాష్ట్రాల ముఖ్యమంత్రులిద్దరు ఓటుకు నోటు, ఫోన్ ట్యాపింగ్ లాంటి వాటిల్లో యిరుక్కుని కేంద్రానికి భయపడి వ్యవహరించడం వల్ల రాష్ట్ర ప్రయోజనాలకు గండిపడుతోంది. దాంతో రాష్ట్ర అభివృద్ధి నత్తనడకన నడుస్తోంది. తెలంగాణ ముఖ్యమంత్రి కాంగ్రెసు కావడంతో మరింత ఇబ్బందులు కేంద్రంతో తప్పని పరిస్థితి. ఈ పరిస్థితిలో యువత అనుసరణకు స్వస్తి పలికి ఆలోచించి నిర్ణయం తీసుకోవడం ఎంతైనా అవసరం. అలా జరిగినపుడే యువత రాష్ట్రాభివృద్ధికి దోహదకారులు కాగలరు. అందుకే యువతా మేలుకో అని నినదించవలసిన సమయం ఆసన్నమయింది. జాతి భవిత యువతపైనే ఆధారపడి ఉంది.

సెల్: 9885569394

అదానీ విద్యుత్ అవినీతి బండారం

డా॥సోమ మర్ల

సోలార్ విద్యుత్ అమ్మకాలకై భారత ప్రభుత్వ అధికారులకు దాదాపు రెండువేల కోట్ల (250 మిలియన్ డాలర్ల) లంచం ఇవ్వజూపాడని గౌతమ్ అదానీపై అమెరికా ప్రభుత్వ సెక్యూరిటీస్ ఎక్స్ఛేంజ్ కమిషను, అటార్నీ జనరల్ తీవ్ర అభియోగాలు చేశాయి. ఇటీవల గ్రీన్ ఎనర్జీ పరిశ్రమలు అమెరికాలో నెలకొల్పటానికి 10 బిలియన్ డాలర్ల పెట్టుబడులు పెట్టి పదిహేనువేల మంది అక్కడి పౌరులకు ఉద్యోగావకాశాలు కల్పిస్తానని గౌతమ్ అదానీ ప్రకటించారు. అమెరికాలో వ్యాపారం చేసే విదేశీ కంపెనీలు తప్పుడు ప్రకటనలు, అవినీతికి పాల్పడితే ఆ కంపెనీలపై న్యాయబద్ధమైన చర్యలు చేపట్టటానికి అక్కడి చట్టాలు తోడ్పడతాయి. కాగా భారత్‌లోని అనేక రాష్ట్రాల్లో (ఆంధ్రప్రదేశ్, ఛత్తీస్‌ఘడ్, రాజస్థాన్) అదానీ గ్రీన్ ఎనర్జీ కంపెనీకి విశాలమైన సోలార్ పార్కులున్నాయనీ, అక్కడ ఉత్పత్తి చేసే విద్యుత్‌ను దేశంలోని వివిధ రాష్ట్రాలకు లాభదాయకంగా విక్రయిస్తున్నామని ఈ సంస్థ ప్రకటించుకున్నది. దీనిలో భాగంగానే భారత ప్రభుత్వ అధికారులకు విద్యుత్ ఒప్పందాలు కుదుర్చుకునేందుకు తోడ్పడవల్సిందిగా దాదాపు 250 మిలయన్ డాలర్ల లంచాలు ఇవ్వజూపారనేది ప్రధాన అభియోగం. ఇందులో భాగంగా అమెరికాలో మదుపర్ల నుంచి పెట్టుబడులు సేకరించే క్రమంలో అసత్య ప్రకటనలు చేసిన కారణంగా గౌతమ్ అదానీ మేనల్లుడు, వినీత్ జైన్ తదితర అదానీ అమెరికా గ్రీన్ ఎనర్జీ కంపెనీ నిర్వాహకులపై ఈ అభియోగాలు చేశారు.

విశేషమేమిటంటే, 2022వ సంవత్సరంలో అదానీ సంస్థలో ఉత్పత్తి చేసిన విద్యుత్ కొనుగోలుకై అప్పటి ముఖ్యమంత్రి జగన్‌మోహన్‌రెడ్డి నేతృత్వంలోని ఆంధ్రప్రదేశ్ ప్రభుత్వంతో ఒప్పందం కుదిరింది. ఈ విద్యుత్ కొనుగోలు ఒప్పందాన్ని ఆ మర్నాడే అప్పటి రాష్ట్ర కేబినెట్ ఆమోదించింది. కాగా గోప్యంగా ఉంచిన ఈ ఒప్పందం వివరాలను బహిర్గతం చెయ్యాలని భారత కమ్యూనిస్టు పార్టీ ఆంధ్రప్రదేశ్ రాష్ట్ర సమితి డిమాండు చేసింది. అదానీ సంస్థ నుంచి మార్కెట్ విలువ కంటే ఎక్కువ ధర చెల్లించికొనే విద్యుత్‌తో రాష్ట్రంలో విద్యుత్ ఛార్జీలు విపరీతంగా పెరిగి వినియోగదారులు నష్టపోతారని కూడా కమ్యూనిస్టు పార్టీ ఆందోళన వ్యక్తం చేసింది.

ఇండియా టుడే (నవంబరు 21, 2024) కథనం ప్రకారం 2021-2023 సంవత్సరాల మధ్య విద్యుత్ కొనుగోళ్లకు, భారత ప్రభుత్వ అధికారులకు చెల్లించిన దాదాపు 265 మిలియన్ డాలర్ల మొత్తంలో అధిక భాగం ఆంధ్రప్రదేశ్‌కు చెందిన ఒక అధికారికి చెల్లించినట్లు ఇ-మెయిల్, ఫోన్‌కాల్స్ వివరాలతో అమెరికా విచారణ సంస్థలు పేర్కొన్నాయి. ఈ విక్రయాల ద్వారా అదానీ సంస్థకు

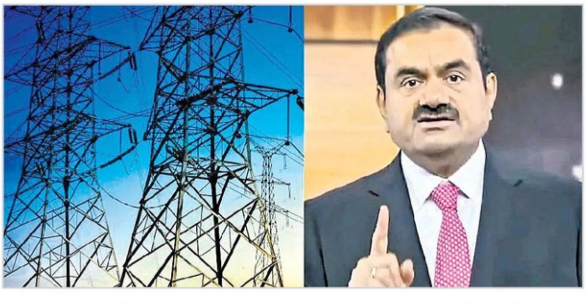

కేవలం లాభం రూపంలోనే దాదాపు 2బిలియను డాలర్లు లభించగలవని కూడా పేర్కొంది.

దేశంలోని ప్రభుత్వ ఆస్థులైన బొగ్గు, ఖనిజాలకు సంబంధించిన గనులను ఇటీవల కాలంలో ప్రస్తుత భారతీయ జనతా పార్టీ

2022వ సంవత్సరంలో అదానీ సంస్థలో ఉత్పత్తి చేసిన విద్యుత్ కొనుగోలుకై అప్పటి ముఖ్యమంత్రి జగన్‌మోహన్‌రెడ్డి నేతృత్వంలోని ఆంధ్రప్రదేశ్ ప్రభుత్వంతో ఒప్పందం కుదిరింది. ఈ విద్యుత్ కొనుగోలు ఒప్పందాన్ని ఆ మర్నాడే అప్పటి రాష్ట్ర కేబినెట్ ఆమోదించింది. కాగా గోప్యంగా ఉంచిన ఈ ఒప్పందం వివరాలను బహిర్గతం చెయ్యాలని భారత కమ్యూనిస్టు పార్టీ ఆంధ్రప్రదేశ్ రాష్ట్ర సమితి డిమాండు చేసింది.

ప్రభుత్వం అతి చౌకగాను లేదా దాదాపు ఉచితంగాను కట్టబెడుతున్నది. దీనిలో భాగంగానే జార్ఖండ్ రాష్ట్రంలోని గొడ్డా జిల్లాలో ఉన్న అపారమైన బొగ్గు గనులను అదానీ పవర్ కంపెనీకి కేంద్ర ప్రభుత్వం బదలాయించింది. దాదాపు 1600 మెగావాట్ల విద్యుత్ ఉత్పాదక కేంద్రాన్ని ఈ కంపెనీ గొడ్డాలో స్థాపించింది. తయారయిన విద్యుత్‌ను బంగ్లాదేశ్ ప్రభుత్వానికి విక్రయించటానికి ఒప్పందాన్ని సైతం అప్పటి ప్రధాని హసీనా బేగంతో చేసుకోవటానికి కేంద్ర ప్రభుత్వం తోడ్పడింది. అదే విధంగా ఆస్ట్రేలియాలో సైతం బొగ్గు గనులను అదానీ పవర్ కంపెనీ కొనుగోలు చేసింది. విశేషమేమిటంటే ఇతర వనరులు కలిగి ఉన్నా, రాష్ట్ర విద్యుత్ ఉత్పాదక కేంద్రాలు విధిగా ఆస్ట్రేలియా నుంచి దిగుమతి చేసుకొనే బొగ్గును కొనితీరాలి. ఈ ధర స్థానిక మార్కెట్ విలువ కంటే రెండున్నర రెట్లు ఉండటాన్ని గమనించాలి. ఉదాహరణకు 2019లో తమిళనాడు ప్రభుత్వం రాష్ట్రంలో విద్యుత్ ఉత్పత్తికి అదానీ పవర్ ఆస్ట్రేలియా నుంచి దిగుమతులైన బొగ్గు నుంచి స్టాక్ మార్కెట్ కన్నా రెండు రెట్లు అధికంగా చెల్లించి కొనుగోలు చెయ్యవల్సి వచ్చింది. విశేషమేమంటే గత ముఖ్యమంత్రి జగన్‌మోహన్‌రెడ్డి కుదుర్చుకొన్న ఒప్పందాన్ని ప్రస్తుత చంద్రబాబునాయుడు ప్రభుత్వం కొనసాగించటం. దీనివలన రాష్ట్రంలో అదానీ సోలార్ విద్యుత్ సరఫరా కారణంగా విద్యుత్ మీటర్లు అమర్చిన తర్వాత దాదాపు 50 నుంచి 100 శాతం యూనిట్‌పై ఛార్జీలు పెరిగే అవకాశం ఉంది.

ఒకపక్క పర్యావరణానికి హానికలిగించని సోలార్ విద్యుత్‌ను ఉత్పత్తి చేస్తున్నా అవి అదానీ సంస్థలుగా చెప్పుకుంటున్నా, వేరొక పక్క విషపూరిత హరిత వాయువులను విడుదలచేసే శిలాజ ఇంధనం బొగ్గు ఉత్పత్తిని అధికంగా వినియోగించి విద్యుత్ తయారుచేస్తున్నది అదానీ పవర్ సంస్థ. పర్యావరణానికి మేలుచేసే 'గ్రీన్ వాషింగ్' టెక్నాలజీ ద్వారా విద్యుత్, హైడ్రోజన్ తదితర ఇంధనాలను ఉత్పత్తి చేస్తున్నట్లు ప్రకటించుకుంటున్నా, బొగ్గు వినియోగం పెంచడం ద్వారా జరిగే పెరిగే భూతాపం ప్రమాదమే హెచ్చుగానున్నది.

ఉదారవాద ఆర్థిక విధానాల అమలులో భాగంగా ప్రభుత్వాలు కొందరు పారిశ్రామికవేత్తలకు, ప్రభుత్వ సంస్థలను, ఆస్తులను కట్టబెట్టడం వలన ఒనగూరే అవినీతి కారణంగా ప్రజలు అధిక వ్యయం చెల్లించుకోవాల్సి వస్తున్నది.

దిసన్నాయకే మార్గం అనుసరణీయం

పి.సుధీర్

శ్రీలంక పార్లమెంటు ఎన్నికల్లో వామపక్షం గొప్ప విజయం సాధించింది. ఈ సంవత్సరం సెప్టెంబరులో జరిగిన అధ్యక్ష ఎన్నికల్లో వామపక్ష పధాన నడుస్తున్న అనుర కుమార దిసన్నాయకే అఖండవిజయం సాధించారు. నేషనల్ పీపుల్స్ పవర్ (ఎన్‌పీపీ) అభ్యర్థిగా మొదటిసారి దిసన్నాయకే అధ్యక్షుడిగా ఎన్నికయ్యారు. ఇంతవరకు పాలించిన వారంతా దేశం ఆర్థిక సంక్షోభంలో కూరుకుపోవడానికి కారణమయ్యారు. శ్రీలంకను ఆర్థిక సంక్షోభం నుంచి బైటవేస్తానని వాగ్దానంచేసి దిసన్నాయకే అధ్యక్షుడిగా ఎన్నికయ్యారు. ఇప్పుడు పార్లమెంటు ఎన్నికల్లో మూడింట రెండు వంతుల మెజారిటీతో విజయం సాధించారు. దిసన్నాయకే వాగ్దానాన్ని నెరవేర్చగలరన్న విశ్వాసంతో ప్రజలు ఎన్‌పీపీ పార్టీకి తిరుగులేని విజయం అందించారు. దామాషా ప్రాతినిధ్యం ప్రాతిపదికన పార్లమెంటు ఎన్నికలు జరిగాయి. పార్లమెంటులో 225 స్థానాలుండగా, ఎన్‌పీపీ 159 సీట్లను గెలుచుకుంది. 61.6శాతం ఓట్లు పోలయ్యాయి. 2020 ఎన్నికల్లో ఎన్‌పీపీకి మూడుసీట్లు మాత్రమే ఉన్నాయి. దిసన్నాయకే అధ్యక్ష ఎన్నికల్లో 42శాతం ఓట్లతో రెండవ ప్రాధాన్యత ఓటుతో గెలుపొందారు. ముందుగా వాగ్దానం చేసినట్లుగానే దిసన్నాయకే అధ్యక్ష బాధ్యతలు చేపట్టిన వెంటనే పార్లమెంటును రద్దుచేశారు. నవంబరు 14వతేదీన పార్లమెంటు ఎన్నికలు జరిగాయి. 2019లో ఎన్‌పీపీ ఏర్పడింది. ఈ పార్టీలో మార్క్సిస్టు పార్టీ జనతా విముక్తి పెరుమన (జేవీపీ) తోపాటు మరో 20 రాజకీయ పార్టీలు, ట్రేడ్‌యూనియన్లు, సామాజిక గ్రూపులు కూడా చేరాయి. జేవీపీకి చెందిన దిసన్నాయకే ఎన్‌పీపీకి నాయకత్వం వహించారు. అధ్యక్షుడు దిసన్నాయకే నాయకత్వంలో పార్లమెంటు ఎన్నికల్లో మూడింట రెండు వంతుల మెజారిటీతో విజయం సాధించారు. శ్రీలంక పార్లమెంటులో ఇదొక గొప్ప పరిణామం. మేధావులు, రాజపక్సకు చెందిన

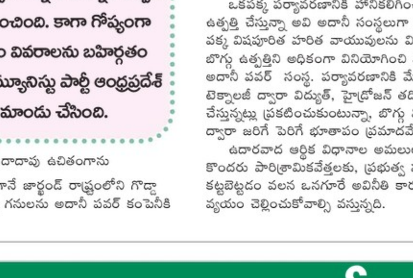

ఎస్ఎల్‌పీపీ, చీలికకు గురైన ఎస్ఎల్ఎఫ్‌పీ, రణీల్ విక్రమ సింఘే నాయకత్వంలోని మాజీ యునైటెడ్ నేషనల్ పార్టీ కూడా ఈ ఎన్నికల్లో దాదాపు అంతర్ధానమయ్యాయి. ప్రేమదాస నాయకత్వంలోని ఎస్ఎల్‌బీ మాత్రమే పార్లమెంటులో 40సీట్లను గెలుపొందింది.

ఎన్‌పీపీ 22ఎలక్టొరల్ జిల్లాలకు 21జిల్లాలలో గెలుపొందింది. జాఫ్నా, వన్ని తమిళజిల్లాలలో ఎన్‌పీపీ మంచి విజయం సాధించింది. ఈ ప్రాంతంలోని ఇల్లంకయ్, తమిళ్ అరసు, కచ్చి(ఐటిఏకే) తదితర తమిళపార్టీలు విఫలమై ఎన్‌పీపీ గెలుపొందింది. గణనీయంగా ముస్లింలు ఉన్నటువంటి అంపర, ట్రింకోమలి పార్టీలు కూడా ఎన్‌పీపీ చేతిలో ఓడిపోయాయి. అలాగే కేంద్రీయ ప్రాంతంలో గణనీయంగా తమిళ ప్లాంటేషన్ కార్మికులు ఉన్న ప్రాంతంలో ఎన్‌పీపీ మంచి ఫలితాలు పొందింది. దక్షిణ ప్రాంత జిల్లాలో ఎన్‌పీపీ ఇతర పార్టీలను పూర్తిగా ఓడించింది. జాతులు, మతాలకు చెందిన ప్రజలు ఎన్‌పీపీకే ఓటు చేశారు. 2022లో ఆర్థికంగా పూర్తిగా దిగజారిపోయిన పరిస్థితి ఏర్పడింది. ఈ సందర్భంగా ఎన్‌పీపీ, జేవీపీ మంచి ఆదరణపొందాయి. అరగలయ సంఘం నాయకత్వంలో ప్రజాసమూహాలు తిరుగుబాటు చేశాయి. అవినీతిలో మునిగిపోయిన రాజపక్స వంశీకులు దేశాన్ని లూటీ చేశారు. ప్రజాసమూహాల తిరుగుబాటు సందర్భంగా ఎన్‌పీపీ ప్రధానపార్టీగా తయారైంది. రాజకీయ అవినీతికి వ్యతిరేకంగా తిరుగుబాటు జరిగింది. ప్రజల హక్కులు, అలాగే జీవనభృతి గణనీయంగా హరించుకుపోయాయి. ప్రజల ఆకాంక్షలకు అనుగుణంగా దిస్సనాయకే పనిచేశారు. ప్రధానమైన రాజకీయపార్టీల నాయకులు అవినీతిలో మునిగిపోయారు. దిస్సనాయకే, ఎన్‌పీపీ ఆర్థిక వ్యవస్థను వృద్ధిచేసేందుకు పార్లమెంటు ఎన్నికల్లో విజయం అవసరమైంది. నూతనంగా ఏర్పడిన ప్రభుత్వం రాజ్యాంగం, రాజకీయ సంస్కరణలను రూపొందించి ప్రత్యామ్నాయ విధానాలను అమలుచేస్తోంది. అధ్యక్షుడుగా ఎన్నికైనప్పుడు దిసన్నాయకేకు పార్లమెంటులో ఎక్కువగా సీట్లులేవు. తాజాగా జరిగిన ఎన్నికల్లో బ్రహ్మాండమైన మెజారిటీని సాధించారు. 21మందితో మంత్రివర్గాన్ని ఏర్పాటుచేశారు. డాక్టర్ హరిణి అమరసూర్య ప్రధానమంత్రిగా ప్రమాణస్వీకారం చేశారు.

పార్లమెంటు ఎన్నికలు జరగడానికి ముందు తాను అనుసరించబోయే సమగ్ర విధానాలను దిసన్నాయకే ప్రకటించలేదు. ఇక ఇప్పుడు ఆర్థికవ్యవస్థను మెరుగుపరచేందుకు వీలైన విధానాలను రూపొందించనున్నారు. అత్యధిక ధరలు, జీవన వ్యయం, పౌర స్వేచ్ఛలు, ప్రజాస్వామ్య హక్కులు తదితర సమస్యలను పరిష్కరించేందుకు ప్రధాన ఆర్థిక అజెండాను రూపొందించి అమలు చేయనున్నారు. ప్రజల ఆర్థికవనరులను కొల్లగొట్టిన వారి నుంచి వసూలు చేస్తానని, నూతన రాజ్యాంగాన్ని రూపొందిస్తానని, ఎగ్జిక్యూటివ్ అధ్యక్ష స్థానాన్ని పూర్తిగా తొలగిస్తామని దిసన్నాయకే వాగ్దానం చేశారు. 21మంది మంత్రులకంటే ఎక్కువమంది మంత్రులను చేర్చుకునే అవకాశం ఉన్నప్పటికీ ఆర్థికవ్యయాన్ని తగ్గించడంకోసం తక్కువమంది మంత్రులను తీసుకున్నారు. ఐఎమ్ఎఫ్ నుంచి 2.9 బిలియన్ డాలర్ల రుణాన్ని గత ప్రభుత్వాలు చేశాయి. ఇందులో రెండు విడతలు మాత్రమే చెల్లించారు. తీవ్రమైన ఆంక్షలను ఐఎంఎఫ్ విధించింది. ఇప్పుడు ఎన్‌పీపీ ప్రభుత్వం ఆర్థికరంగాన్ని పునరుద్ధరించవలసి ఉంది. ప్రజానుకూలమైన అభివృద్ధి చర్యలను చేపట్టాలి. నయా ఉదారవాద పద్ధతుల్లో శ్రీలంక ఆర్థిక వ్యవస్థను నడపవలసిఉంది. పశ్చిమ రాజ్యాలు, అంతర్జాతీయ ఆర్థిక పెట్టుబడులతో దేశాన్ని బ్లాక్‌మెయిల్ చేయకుండా తగిన చర్యలు చేపట్టాలి. తమిళులు, ముస్లిం మైనారిటీల నుంచి ఎన్‌పీపీకి మంచి ఆదరణ లభించింది. వామపక్ష ప్రజాస్వామ్య ఫ్రంట్‌తో ఎన్‌పీపీ సమానమైనది. భారతదేశంలోని వామపక్ష రాజకీయపార్టీలు కూడా దిసన్నాయకే అనుసరించిన విధానాలను అధ్యయనం చేయడం ఎంతైనా అవసరం.

అదానీ కుంభకోణాలపై జేపీసీ

- కాంగ్రెస్ అధ్యక్షుడు ఖర్గే డిమాండ్
- సీబీఐ దర్యాప్తు జరిపించాలి: సీపీఎం

న్యూఢిల్లీ: అమెరికాలో అదానీ కుంభకోణంపై ప్రతిపక్షాలు గట్టిగా స్పందిస్తున్నాయి. అదానీ గ్రూపుపై సంయుక్త పార్లమెంటరీ కమిటీని(జేపీసీ) ఏర్పాటు చేయాలని కాంగ్రెస్ పార్టీ మరోసారి డిమాండ్ చేసింది. అదానీ గ్రూపు కార్యకలాపాలు, విదేశాల్లో పెట్టుబడులు, భారతదేశంలో ఉద్దేశపూర్వక సంస్థాగత కోతకు సంబంధించిన అన్ని అంశాలపై సమగ్రంగా సంయుక్త పార్లమెంట్ కమిటీ (జేపీసీ) విచారణ చేయాల్సిన అవసరం ఉందని కాంగ్రెస్ అధ్యక్షుడు మల్లికార్జున ఖర్గే పేర్కొన్నారు. అగ్రశ్రేణి భారతీయ వ్యాపారవేత్తపై వేరొక దేశం అభియోగాలు మోపినప్పుడు, అది ప్రపంచ వేదికపై దేశ ప్రతిష్టను దిగజార్చిందని అన్నారు. "కీలక రంగాలలో గుత్తాధిపత్యాన్ని సృష్టించడం అనవసరమైన ప్రోత్సాహాలు ఇవ్వడం ద్వారా సంపదను కొందరి చేతుల్లో కేంద్రీకరించడం వంటి మోదీ ప్రభుత్వం కొంతమంది వ్యక్తులకు లాభం చేకూర్చే, ప్రోత్సహించే అనైతిక వ్యాపార పద్ధతులపై కాంగ్రెస్ నిరంతరం అభ్యంతరం వ్యక్తం చేస్తోంది" అని ఖర్గే 'ఎక్స్' వేదికగా వ్యాఖ్యానించారు. 'మోదానీ' స్కామ్స్‌పై జేపీసీ ఏర్పాటుచేయాలని 2023 జనవరి నుంచి డిమాండ్ చేస్తున్నామని కాంగ్రెస్ పార్టీ సీనియర్ నేత జైరాం రమేశ్ గుర్తు చేశారు. ప్రధాని మోదీకి, ఆయనకు ఎంతో ఇష్టమైన వ్యాపారవేత్తకు ఉన్న సంబంధాలపై "హమ్ అదానీ కే హైన్ కౌన్?" సిరీస్‌లో భాగంగా ఎన్నో ప్రశ్నలు సంధించినట్లు జైరాం రమేశ్ గుర్తుచేశారు. ఆ ప్రశ్నలకు ఇంకా సమాధానం లభించలేదని విమర్శించారు. సీబీఐ దర్యాప్తు జరిపించాలని సీపీఎం డిమాండ్ చేసింది. ప్రభుత్వ అధికారులకు ఇంత పెద్ద ఎత్తున లంచం ఇవ్వడాన్ని భారత్ కాకుండా అమెరికా బహిర్గతం చేయడం సిగ్గుచేటని పేర్కొంది. అమెరికా చెప్పిన అంశాల ఆధారంగా కేసు నమోదు చేయడానికి సీబీఐ ఆదేశించాలని తెలిపింది.

సమగ్ర దర్యాప్తు జరపాలి: ఫరూఖ్ అబ్దుల్లా

కేంద్రం ఈ విషయాన్ని తీవ్రంగా తీసుకుని, సమగ్ర దర్యాప్తు ఆదేశిస్తుందని భావిస్తున్నట్లుగా నేషనల్ కాన్ఫరెన్స్ పార్టీ అధ్యక్షుడు ఫరూక్ అబ్దుల్లా అన్నారు. అదానీ గ్రూప్‌పై వచ్చిన ఆరోపణలను కేంద్రం సీరియస్‌గా తీసుకోవాలన్నారు. అదానీ గ్రూపునకు సంబంధించిన సమస్య గురించి తన వద్ద పెద్దగా సమాచారం లేదని, గతంలో కూడా తప్పు చేసినట్లు ఆరోపణలు ఉన్నాయని ఆయన అన్నారు. 'అది జరిగితే, దానిపై విచారణ అవసరం' అని అబ్దుల్లా స్పష్టం చేశారు.

అదానీని కేజ్రీవాల్ అడ్డుకున్నారు...

దిల్లీ ఇంధన రంగంలోకి ప్రవేశించాలని అదానీ గ్రూప్ ఎంతగానో ప్రయత్నించిందని ఆమ్‌ఆద్మీపార్టీ నేత సంజయ్ సింగ్ వెల్లడించారు. అయితే ఆ సమయంలో ముఖ్యమంత్రిగా ఉన్న అరవింద్ కేజ్రీవాల్ దానిని అడ్డుకున్నారని తెలిపారు. "అదానీ గ్రీన్ ఎనర్జీ గుజరాత్, మధ్యప్రదేశ్, ఆంధ్రప్రదేశ్, రాజస్థాన్ సహా పలు రాష్ట్రాల్లో పవర్ సప్లై కాంట్రాక్టులు దక్కించుకుంది. దిల్లీ ఎలక్ట్రిసిటీ మార్కెట్‌లోకి ప్రవేశించాలని ప్రయత్నించింది. కానీ వీలుపడలేదు. అప్పటి ముఖ్యమంత్రి కేజ్రీవాల్ ఆ ప్రయత్నాన్ని అడ్డుకున్నారు" అని తెలిపారు. బీజేపీ దిల్లీలో అధికారంలోకి వస్తే విద్యుత్ చార్జీలు పెరగొచ్చని హెచ్చరించారు. తాజా వ్యవహారంపై తాము మౌనంగా కూర్చోబోమని, త్వరలో ప్రారంభంకానున్న పార్లమెంటు సమావేశాల్లో ఈ అంశాన్ని లేవనెత్తుతామని చెప్పారు.

- అదానీపై అమెరికాలో లంచం, మోసం కేసు విషయమై తృణమూల్ కాంగ్రెస్ ఎంపీ సాకేత్ గోఖలే స్పందిస్తూ... మోదీ నేతృత్వంలోని ప్రభుత్వం ప్రమేయం ఉందా అని ప్రశ్నించారు. నేరారోపణ వార్తలపై మార్కెట్లు స్పందిస్తుండగా... ప్రభుత్వం ఈ అంశంపై నిశ్శబ్దంగా ఉండటంలో ఆంతర్యం ఏమిటని ఆయన ప్రశ్నించారు.

అదానీ గ్రూప్స్ షేర్ల పతనం

న్యూఢిల్లీ: న్యూయార్క్‌లో కేసుతో స్టాక్‌మార్కెట్లో అదానీ గ్రూప్ కంపెనీల షేర్లు గురువారం కుప్పకూలాయి. గౌతమ్ అదానీ, అతని మేనల్లుడు సాగర్ అదానీ, వినీత్ ఎస్.జైన్‌తో పాటు సహచరులపై లంచం, సెక్యూరిటీల మోసానికి సంబంధించి న్యూయార్క్‌లో కేసు నమోదైంది. అదానీ ఎనర్జీ సొల్యూషన్స్ ప్రారంభంలో అత్యధికంగా 20 శాతం తగ్గి రూ.687కి చేరింది. అదానీ ఎంటర్‌ప్రైజెస్ 10 శాతం పతనమై రూ.2539.35 వద్ద ప్రారంభమైంది. అదానీ పోర్ట్స్, స్పెషల్ ఎకనామిక్ జోన్‌లు ఒక్కో స్టాక్‌కు 10 శాతం పతనమై రూ.1670కి చేరాయి. అదానీ పవర్ లిమిటెడ్ స్టాక్‌లు ఒక్కొక్కటి సుమారు 11 శాతం పతనమై రూ.467.4కి చేరాయి. అదానీ గ్రీన్‌ఎనర్జీ 16 శాతం క్షీణించి రూ.1184.25కి చేరుకోగా, అదానీ టోటల్ గ్యాస్ 12 శాతం తగ్గి రూ.589.9కి పడిపోయింది. అంబుజా సిమెంట్స్ 14.99 శాతం క్షీణించగా, ఏసీసీ 14.54 శాతం, ఎన్‌డీటీవీ 14.37 శాతం, అదానీ విల్మార్ 10 శాతం క్షీణించాయి. మొత్తంగా గ్రూప్ కంపెనీ మార్కెట్ విలువ రూ.14.28 లక్షల కోట్ల నుండి 12.42 లక్షల కోట్లకు పడిపోయినట్లు ఓ నివేదిక పేర్కొంది. కాగా, అదానీ షేర్ల పతనంతో స్టాక్‌మార్కెట్ సూచీలు సెన్సెక్స్, నిఫ్టీ సైతం నష్టాల్లో కొనసాగాయి. అదానీ గ్రూప్స్ స్టాక్స్‌లో భారీ పతనం, విదేశీ నిధుల తరలింపు కారణంగా స్టాక్‌మార్కెట్‌లో సెన్సెక్స్, నిఫ్టీ పతనమయ్యాయి. ప్రారంభట్రేడింగ్‌లో సెన్సెక్స్ 468.17 పాయింట్లు పతనమై రూ.77,110.21కి చేరుకుంది. నిఫ్టీ 179.75 పాయింట్లు క్షీణించి రూ.23,338.75 వద్దకు చేరుకుంది.

మోదీ ప్రతిష్ఠను దిగజార్చేందుకే...

రాహుల్ ఆరోపణలపై బీజేపీ

న్యూఢిల్లీ: నరేంద్ర మోదీ ఉండగా... అదానీ అరెస్టు కారంటూ కాంగ్రెస్ అగ్రనేత రాహుల్‌గాంధీ చేసిన వ్యాఖ్యలపై బీజేపీ ఎంపీ సంబిత్ పాత్ర స్పందించారు. దేశంపై, దానిని రక్షించే వారిపై దాడి చేయడం రాహుల్ గాంధీకి అలవాటేనన్నారు. ప్రధాని మోదీ ప్రతిష్ఠను దిగజార్చేందుకు రాహుల్ ప్రయత్నిస్తారన్నారు. "అదానీ గ్రూపుపై అమెరికా ఆరోపణలకు సంబంధించి, స్పష్టత ఇవ్వడం, స్వీయరక్షణ చేసుకోవడం ఆ కంపెనీకి సంబంధించిన విషయం. అదానీ గ్రూపు లంచం ఇచ్చిందని ఆరోపణలున్న రాష్ట్రాల్లో ఒక్క బీజేపీ ముఖ్యమంత్రి కూడా లేరు. 2019లో కూడా ఇదే తరహాలో రాఫెల్ విషయంలో చేశారు. కోవిడ్ వాక్సిన్‌పై ఇదే పద్ధతిలో విలేకరుల సమావేశం నిర్వహించారు. కానీ ఆ తర్వాత సుప్రీం కోర్టు ముందు క్షమాపణలు చెప్పాల్సి వచ్చింది" అని సంబిత్ పాత్రా పేర్కొన్నారు.

మాకు ఎన్నో అనుమానాలున్నాయ్: మాలవీయ

పార్లమెంటు సమావేశాల ముందు గౌతమ్ అదానీపై కేసు ప్రస్తావన రావడంపై బీజేపీ మండిపడింది. ఈ చర్య అనేక అనుమానాలకు తావిస్తోందని బీజేపీ ఐటీ విభాగాధిపతి అమిత్ మాలవీయ అన్నారు. అదానీపై ఆరోపణలుచేస్తున్న అమెరికా పెట్టుబడిదారు జార్జ్ సొరోస్‌కు కాంగ్రెస్ ఆసరాగా నిలుస్తోందని మాలవీయ ఆరోపించారు. 2021 జులై నుంచి 2022 ఫిబ్రవరి వరకూ అదానీ గ్రూపు లంచం ఇచ్చినట్లు చెబుతున్న అధికారులు ఉన్న రాష్ట్రాలన్నీ ప్రతిపక్ష పార్టీలు పాలించినవేనని పేర్కొన్నారు. వాటిలో ఒడిశా, తమిళనాడు, ఛత్తీస్‌గఢ్, ఆంధ్రప్రదేశ్ ఉన్నాయని వివరించారు. అందుకే కాంగ్రెస్ పార్టీ, మిత్రపక్షాలు లంచం తీసుకున్నట్లు అంగీకరిస్తున్నారా అని మాలవీయ ప్రశ్నించారు. 2021-2022 కాలంలో ఏపీలో వైసీపీ, ఒడిశాలో బీజేడీ, తమిళనాడులో కాంగ్రెస్ మిత్రపక్షం డీఎంకే, ఛత్తీస్‌గఢ్‌లో కాంగ్రెస్ అధికారంలో ఉన్నాయి. ఆరోపణలు చేసేముందు అమెరికా కేసు డాక్యుమెంట్‌ను ఒకసారి చదువుకోవాలని కాంగ్రెస్ నాయకులకు బీజేపీ నేత మాలవీయ సూచించారు.

ఎగ్జిట్ పోల్స్ వంచన!

సర్వేలకు భిన్నమైన ఫలితాలొస్తాయ్: ప్రతిపక్షం

గెలుపుపై మహాయుతి, మహా వికాస్ అఘాడీ దీమా

న్యూఢిల్లీ: మహారాష్ట్ర అసెంబ్లీ ఎన్నికలు ఒకే దశలో ముగిశాయి. పోలింగ్ పూర్తి అయిన వెంటనే ఎగ్జిట్ పోల్స్ వెలువడ్డాయి. చాలా సర్వేలు ఎన్డీయేకు మొగ్గు చూపాయి. కొన్ని మాత్రం ఎవరికీ పూర్తి మెజారిటీ రాదన్నాయి. ఒక సర్వే మాత్రమే మహా వికాస్ అఘాడీ(ఎంవీయే) గెలుపును అంచనా వేసింది. ఎగ్జిట్ పోల్స్‌పై రాజకీయ పార్టీలకే నమ్మకం కుదరడం లేదు. అవి మోసపూరితమని, వంచన అని విమర్శలు గుప్పిస్తున్నాయి. ఇంతకుముందు హర్యానా, జమ్మూకశ్మీర్ ఫలితాలు ఎగ్జిట్ పోల్స్ అంచనాలకు పూర్తి భిన్నంగా వెలువడ్డాయి. హర్యానాలో ఎన్డీయే, జమ్మూకశ్మీర్‌లో నేషనల్ కాన్ఫరెన్స్ గెలిచాయి. ఎగ్జిట్ పోల్స్ మాత్రం కాంగ్రెస్‌ను విజేతగా పేర్కొన్నాయి. తాజాగా తొమ్మిది సర్వేల్లో ఆరు... మహాయుతి గెలుపును అంచనా వేయగా, మూడు సర్వేల్లో ఎవరికీ పూర్తి మెజారిటీ రాదని తేలింది. ఒకటి మాత్రమే ఎంవీయే గెలుస్తుందని పేర్కొంది. శనివారం ఓట్ల లెక్కింపు వేళ బీజేపీ, కాంగ్రెస్, శివసేన, నేషనలిస్ట్ కాంగ్రెస్ పార్టీ వర్గాల మధ్య మాటలతూటాలు పేలుతున్నాయి. గెలుపుపై ఎవరికి వారు దీమాగా ఉన్నారు. పోటాపోటీగా ప్రకటనలు చేస్తున్నారు.

మహాయుతి వర్సెస్ ఎంవీయే

మహారాష్ట్రలో ఓటింగ్ శాతం పెరగడంపై మహాయుతి, ఎంవీయే భిన్నస్వరాలు వినిపిస్తున్నాయి. ఓటింగ్ శాతం పెరిగితే తమకు కలిసివస్తుందని బీజేపీ నేత, ఉప ముఖ్యమంత్రి దేవేంద్ర ఫడ్నవీస్ అన్నారు. అయితే ప్రస్తుత పరిపాలనపై ప్రజల్లో అసంతృప్తితోనే ఓటింగ్ శాతం పెరిగిందని, ఇది తమ గెలుపును సూచిస్తోందని ఎంవీయే నేతలు చెబుతున్నారు. ఓటింగ్ శాతం పెరిగిన ప్రతిసారీ బీజేపీకి, ఎన్డీయేకి లబ్ధి చేకూరుతుందని, ఈసారీ అదే జరుగుతుందని ఫడ్నవీస్ నమ్మకంగా చెప్పారు. 2019 ఎన్నికల్లో 61.74 శాతం పోలింగ్ జరుగగా ఈసారి 65శాతం పోలింగ్ నమోదైంది. మరోవైపు ఈ ఎగ్జిట్ పోల్స్‌ను మోసపూరితమైనవిగా శివసేన (ఉద్ధవ్) ఎంపీ సంజయ్ రౌత్ దుయ్యబట్టారు. ఎంవీయే విజయం తథ్యమన్నారు. హర్యానా, జమ్మూకశ్మీర్ అసెంబ్లీలకు జరిగిన ఎన్నికలతో పాటు సార్వత్రిక ఎన్నికలప్పుడు తప్పుడు అంచనాలు వెలువడటాన్ని గుర్తుచేశారు. బీజేపీ 400 మార్కును దాటుతుందన్న అంచనా తారుమారైందని, ఇండియా ఐక్యసంఘటన సత్తా చాటిందని రౌత్ అన్నారు. ప్రజలు ప్రతిసారీ తమ మనస్సులోని మాట వెల్లడించరంటూ ఎవరికి ఓటు వేసింది ప్రజలు చెప్పరన్న ఉద్దేశంతో సంజయ్ రౌత్ వ్యాఖ్యానించారు. 'నాలుగు వేల మందిని సర్వే చేసి వీరు గెలుస్తారు... వారు విజయం సాధిస్తారని అంటారు కానీ ఫలితాలు అందుకు పూర్తి భిన్నంగా వెలువడతాయి. హర్యానాలో కాంగ్రెస్ గెలుస్తుందన్నారు కానీ ఏం జరిగింది? మోదీకి లోక్‌సభలో 400 సీట్లు వస్తాయన్నారు... వచ్చాయా? మేము ఇప్పుడు 160-165 స్థానాల్లో గెలుస్తాం... వేచిచూడండి' అని సంజయ్ రౌత్ అన్నారు.

'వక్ఫ్' కమిటీకి ఇంకొంత సమయం

ప్రతిపక్ష సభ్యుల డిమాండ్

న్యూఢిల్లీ: వక్ఫ్ సరవణ బిల్లుపై నివేదిక సమర్పించేందుకు ఉమ్మడి కమిటీకి మరికొంత గడువు ఇవ్వాలని ప్రతిపక్ష సభ్యుడు డిమాండ్ చేశారు. ముసాయిదా చట్టంలో మార్పుల అధ్యయనానికి కొంత సమయం అవసరమన్నారు. కమిటీ గురువారం భేటీ కాగా ఇదే చివరి సమావేశమని చైర్మన్ జగదాంబిక పాల్ తెలిపారు. ప్యానల్ ముసాయిదా నివేదిక త్వరలోనే సభ్యులకు అందుతుందన్నారు. దీంతో ప్రతిపక్ష సభ్యులు ఆందోళనకు దిగారు. పెద్దపెట్టున నినాదాలు చేశారు. ఈ వ్యవహారంలో లోక్‌సభ స్పీకర్ ఓం బిర్లా జోక్యాన్ని కొందరు కోరారు. పార్లమెంటు శీతాకాల సమావేశలు మొదలైన మొదటి వారంతానికి నివేదిక ఇవ్వాలని కమిటీకి లోక్‌సభ సూచించింది. కమిటీ నివేదిక సమర్పించిన తర్వాత వక్ఫ్ (సవరణ) బిల్లును లోక్‌సభలో ప్రవేశపెట్టనున్నారు. ఈ సమావేశాలకు సంబంధించి వక్ఫ్ బిల్లును కేంద్రం ఇప్పటికే లిస్ట్ చేసింది. కాగా, కమిటీ చైర్మన్ పాల్ (బీజేపీ ఎంపీ) కేంద్రానికి అనుకూలంగా వ్యవహరిస్తున్నారని విపక్ష సభ్యులు ఇంతకుముందు కూడా ఆరోపణలు చేశారు. నిత్యం సమావేశాలు నిర్వహించడం ద్వారా తమకు సమయం లభించడంలేదని, కార్యకలాపాలను పాల్ బుల్‌డోజ్ చేస్తున్నారని ఆరోపించారు. పాల్ విషయంలో ఓం బిర్లా జోక్యాన్ని అనేక మంది విపక్ష సభ్యులు గతంలోనూ కోరారు.

ఎఫ్‌ఎస్‌పీఏ రాష్ట్రవ్యాప్త అమలు

10 మంది కుకీ ఎమ్మెల్యేల డిమాండ్

ఇంఫాల్/గువహటి: సాయుధ దళాల ప్రత్యేక అధికారాల చట్టం (ఏఎఫ్‌ఎస్‌పీఏ)ను మణిపూర్ అంతటా అమలు చేయాలని పది మంది కుకీ ఎమ్మెల్యేలు డిమాండ్ చేశారు. లూటీ అయిన ఆయుధాలను తిరిగి స్వాధీనం చేసుకునేందుకు అధికార బీజేపీ కూటమికి చెందిన ఏడుగురితో సహా ఎమ్మెల్యేలు ఈ మేరకు గురువారం అసెంబ్లీలో డిమాండ్ చేశారు. హింస జరిగిన జిరిబమ్‌తో పాటు ఆరు పోలీసు స్టేషన్ల పరిధి ప్రాంతాల్లో ఏఎఫ్‌ఎస్‌పీఏను ఈనెల 14న కేంద్రం పునరుద్ధరించింది. స్థానికంగా తెగల పోరు తీవ్ర రూపం దాల్చుతున్న దృష్ట్యా ఈ నిర్ణయం తీసుకున్నట్లు కేంద్ర హోంశాఖ తెలిపింది. ప్రస్తుతం 13 పోలీసు స్టేషన్‌ల పరిధి ప్రాంతాలు మినహా రాష్ట్రమంతటా ఏఎఫ్‌ఎస్‌పీఏ అమల్లో ఉంది. మినహాయించిన ప్రాంతాల్లోనూ ఏఎఫ్‌ఎస్‌పీఏను అమలు చేయాలని 10 మంది ఎమ్మెల్యేలు సంయుక్త ప్రకటన వెలువరించారు. గతేడాది మే 3వ తేదీ నుంచి మైతేయిలు దోచుకున్న ఆరువేలకుపైగా ఆయుధాలను తిరిగి స్వాధీనం చేసుకునేందుకు ఇదొక్కటే మార్గమన్నారు. జిరిబమ్ జిల్లాలో ముగ్గురు మహిళలు, ముగ్గురు పిల్లల హత్యకు బాధ్యులైన కుకీ తీవ్రవాదులపై సామూహిక ఆపరేషన్‌కు పిలుపునిచ్చే తీర్మానాన్ని అధికార పక్ష ఎమ్మెల్యేలు ఆమోదించడాన్ని దుయ్యబట్టారు. ఈ తీర్మానం ఏకపక్షమైనది... విభజించేదిగా ఉన్నదన్నారు. ఆరుగురు పౌరుల హత్య సంబంధిత కేసులను ఎన్‌ఐఏకు అప్పగించాలన్న తీర్మానాన్ని కూడా విమర్శించారు. 2023, మే 3 నుంచి రాష్ట్రంలో జరిగిన పౌర హత్యలకు సంబంధించిన కేసులన్నింటినీ ఎన్‌ఐఏకు అప్పగించాలని ఎమ్మెల్యేలు డిమాండ్ చేశారు.

ఫిబ్రవరి 15 నుంచి 10,12 తరగతుల పరీక్షలు

న్యూఢిల్లీ: సీబీఎస్‌ఈ 10,12 తరగతుల బోర్డు పరీక్షల షెడ్యూల్ విడుదలైంది. 2024-25 విద్యాసంవత్సరానికి సంబంధించి 10,12 తరగతుల బోర్డు పరీక్షల టైమ్‌టేబుల్‌ను సీబీఎస్‌ఈ తన అధికారిక వెబ్‌సైట్‌లో గురువారం ప్రకటించింది. 10వ తరగతి పరీక్షలు ఫిబ్రవరి 15న ప్రారంభమై మార్చి 18న ముగుస్తాయి. 12వ తరగతి పరీక్షలు ఫిబ్రవరి 15న ప్రారంభమై ఏప్రిల్ 4న ముగియనున్నాయి. విద్యార్థులు టైమ్‌టేబుల్ వివరాలను ఆన్‌లైన్‌లో పరిశీలించవచ్చు.

జమ్మూకశ్మీర్‌లో కనిష్ట ఉష్ణోగ్రతలు

శ్రీనగర్: జమ్మూకశ్మీర్‌లోని వివిధ ప్రాంతాల్లో కనిష్ట ఉష్ణోగ్రతలు సున్నాకు దిగువగా నమోదవుతున్నాయి. రాబోయే రోజుల్లో చలి మరింతగా పెరవచ్చని వాతావరణ శాఖ అంచనా వేసింది. శ్రీనగర్‌లో గురువారం కనిష్ట ఉష్ణోగ్రత -0.4 డిగ్రీల సెల్సియస్‌గా నమోదైంది. ఈ నెల 23 వరకు కశ్మీర్‌లో వాతావరణం సాధారణంగానే ఉంటుందని వాతావరణ శాఖ తెలిపింది. 24న మార్పులు వచ్చే అవకాశం ఉందని, లోయలోని ఎత్తయిన ప్రాంతాల్లో తేలికపాటి వర్షం లేదా తేలికపాటి మంచు కురిసే అవకాశం ఉంది. కాశ్మీర్‌లోని ఖాజిగుండ్‌లో కనిష్ట ఉష్ణోగ్రత -2.0 డిగ్రీల సెల్సియస్‌గా నమోదు కాగా, పహల్గామ్‌లో -3.2 డిగ్రీల సెల్సియస్‌గా నమోదైంది. షోపియాన్‌లో-3.9 డిగ్రీల కనిష్ట ఉష్ణోగ్రతలు నమోదయ్యాయి. గుల్‌మార్గ్‌లో ఉష్ణోగ్రత 0.0 డిగ్రీల సెల్సియస్, కుప్వారాలో -0.9 డిగ్రీలు, కోకర్నాగ్‌లో 0.7 డిగ్రీలు, బందిపోరలో -2.4 డిగ్రీలు, బారాముల్లా -0.4 డిగ్రీలు, బుద్గామ్ -2.1 డిగ్రీలు, కుల్గామ్ -2.6 డిగ్రీలు, లార్నులో -3.0 డిగ్రీల సెల్సియస్ ఉష్ణోగ్రతలు నమోదయ్యాయి.

మణిపూర్ ప్రజలు మెరుగుదలకు అర్హులు: కాంగ్రెస్

న్యూఢిల్లీ: మణిపూర్ ప్రజలు మరింత మెరుగైన పరిపాలనకు అర్హులని, ప్రస్తుతమున్నది పార్ట్‌టైమ్ గవర్నర్... విఫలమైన ముఖ్యమంత్రి... ఘోరంగా విఫలమైన హోంమంత్రి అని కాంగ్రెస్ వ్యాఖ్యానించింది. 'మాజీ గవర్నర్ అనుసూయ ఉయికె పదవీ కాలాన్ని 18నెలల కంటే తగ్గించారు. ఎన్నిసార్లు విన్నవించినా ప్రధాని ఎందుకు మణిపూర్‌లో పర్యటించలేదో ఆమెకు కూడా అర్థం కాలేదు. ఈ ఏడాది జులై 31 నుంచి మణిపూర్‌కు పూర్తిస్థాయి గవర్నర్ లేరు. ప్రస్తుతమున్న వారు అసోంలోనే ఎక్కువ ఉంటారు' అని కాంగ్రెస్ ప్రధాన కార్యదర్శి జైరాం రమేశ్ 'ఎక్స్'లో పేర్కొన్నారు. నెలల తరబడి హింస జరుగుతూ రాష్ట్రం అట్టుడికిపోతుంటే ప్రధాని మోదీ మాత్రం మణిపూర్‌కు రాలేదు. దేశవిదేశాల్లో పర్యటించే ప్రధాని మణిపూర్‌కు ఎందుకు రారంటూ కాంగ్రెస్ పదేపదే ప్రశ్నిస్తోంది.మణిపూర్ విషయంలో మోదీని ఎప్పటికప్పుడు దుయ్యబడుతోంది.

11 మందితో ఆప్ తొలి జాబితా విడుదల

న్యూఢిల్లీ: దిల్లీ అసెంబ్లీ ఎన్నికలు ఫిబ్రవరి, 2025లో జరగనున్నాయి. ఆమ్ ఆద్మీ పార్టీ రెండు నెలల ముందు నుంచే ఎన్నికల సంసిద్ధతను మొదలుపెట్టింది. అభ్యర్థుల తొలి జాబితాను గురువారం విడుదల చేసింది. మొదటి జాబితాలో 11 మంది ఉన్నారు. ఇటీవల బీజేపీ, కాంగ్రెస్ పార్టీల నుంచి ఆప్‌లో చేరిన ఆరుగురికి తొలి జాబితాలో చోటు కల్పించారు. పార్టీ అధినేత కేజ్రీవాల్ అధ్వర్యంలో జరిగిన సమావేశంలో తొలి జాబితాను విడుదల చేశారు. బ్రహ్మ సింగ్ తన్వార్, అనిల్ జా, బీబీ త్యాగి బీజేపీ నుంచి, జుబైర్ చౌదరీ, వీర్ సింగ్ దింగన్, సోమేశ్ షోకీన్‌లు కాంగ్రెస్ నుంచి ఆప్‌లోకి వచ్చారు. కేజ్రీవాల్ ప్రకటించిన జాబితాలో సరితా సింగ్, రామ్ సింగ్ నేతాజీ, గౌరవ్ శర్మ, మనోజ్ త్యాగీ, దీపక్ సింఘాల్ ఉన్నారు. దిల్లీ అసెంబ్లీలో మొత్తం 70 స్థానాలు ఉన్నాయి. 2020లో జరిగిన ఎన్నికల్లో ఆమ్ ఆద్మీ పార్టీ 70 స్థానాల్లో 62 స్థానాలను కైవసం చేసుకుంది.

ఒమర్ అబ్దుల్లా నిరాడంబరత

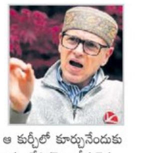

శ్రీనగర్: జమ్మూకశ్మీర్ సీఎం ఒమర్ అబ్దుల్లా ఓ కార్యక్రమానికి హాజరయ్యారు. ఆయన కోసం వేదికపై ప్రత్యేకంగా పెద్ద కుర్చీ ఏర్పాటు చేశారు. అయితే ఆ కుర్చీలో కూర్చునేందుకు ఒమర్ అబ్దుల్లా నిరాకరించారు. వేదికపై ఆశీనులైన వారికి కేటాయించిన మాదిరి కుర్చీలోనే ఆయన కూర్చున్నారు. జమ్మూలోని చాతాలో షేర్-ఇ-కశ్మీర్ యూనివర్సిటీ ఆఫ్ అగ్రికల్చరల్ సైన్సెస్ అండ్ టెక్నాలజీ ప్రధాన క్యాంపస్‌ను ఒమర్ అబ్దుల్లా సందర్శించారు. నాలుగు రోజులు జరిగే 'నేషనల్ అగ్రికల్చర్ సమ్మిట్, కిసాన్ మేళా'ను ఆయన ప్రారంభించారు. కాగా, ఆ కార్యక్రమం వేదికపైకి ఎక్కగానే అక్కడ ఒమర్ అబ్దుల్లా కోసం ప్రత్యేకంగా ఏర్పాటు చేసిన పెద్ద కుర్చీని ఆయన గమనించారు. దీంతో ఆ పెద్ద కుర్చీ తీసివేయాలని నిర్వాహకులను కోరారు. వేదికపై ఆశీనులైన వారు కూర్చొన్న కుర్చీలాంటిది ఏర్పాటు చేయాలని చెప్పారు. నిర్వాహకులు అలాంటి కుర్చీ ఏర్పాటు చేయడంతో దానిపై కూర్చొన్నారు. దీంతో సీఎం ఒమర్ అబ్దుల్లా తీరును సభికులు చప్పట్లతో అభినందించారు. అక్టోబరు 16న జమ్మూకశ్మీర్ సీఎంగా ఒమర్ అబ్దుల్లా పదవీ బాధ్యతలు చేపట్టారు. నాటి నుంచి వీఐపీ ఆడంబరాలకు ఆయన దూరంగా ఉన్నారు. తన కాన్వాయ్ ప్రయాణం కోసం 'గ్రీన్ కారిడార్' ఏర్పాటు చేయవద్దని, ప్రజలను ఇబ్బందులకు గురిచేయవద్దని పోలీసులకు సూచించారు.

నెత్తురోడిన రహదారులు

12 మంది దుర్మరణం

హజారీబాగ్/లక్నో: జార్ఖండ్, ఉత్తరప్రదేశ్‌లో జరిగిన రెండు వేర్వేరు ప్రమాదాల్లో 12 మంది దుర్మరణం చెందారు. 25 మందికి పైగా గాయపడ్డారు. జార్ఖండ్‌లోని హజారీబాగ్‌లో ఘోర రోడ్డు ప్రమాదం చోటుచేసుకుంది. పాట్నా వెళుతున్న బస్సు హజారీబాగ్ జిల్లాలో బోల్తా పడింది. ఈ ప్రమాదంలో ఏడుగురు ప్రయాణికులు మృతిచెందారు. కొంతమంది ప్రయాణికులు గాయపడ్డారు. మీడియాకు అందిన సమాచారం ప్రకారం ఈ బస్సు కోల్‌కతా నుంచి పాట్నా వెళు ుండగా ప్రమాదం జరిగింది. ప్రమాద సమయంలో బస్సులో 50 మంది ప్రయాణికులు ఉన్నారు. బర్కతాలోని గోర్హర్ పోలీస్ స్టేషన్ పరిధిలో ఈ ప్రమాదం చోటుచేసుకుంది. మృతుల సంఖ్య పెరిగే అవకాశం ఉందని పోలీసులు తెలిపారు. గాయపడిన వారిలో 10 మంది పరిస్థితి విషమంగా ఉన్నారు. కాగా, యూపీలో అర్ధరాత్రి యమునా ఎక్స్‌ప్రెస్‌వే రోడ్డు నెత్తురోడింది.

ప్రైవేట్ ట్రావెల్స్‌కు చెందిన ఓ వోల్వో బస్సు... ట్రక్కును వేగంగా ఢీ కొట్టింది. ఈ ప్రమాదంలో ఐదురుగు మరణించారు. 15 మందికి గాయాలు కాగా... కొందరి పరిస్థితి విషమంగా ఉంది. దిల్లీ నుంచి ఆజంఘడ్ వెళ్తున్న డబుల్ డెక్కర్ బస్సు తప్పల్ వద్ద ఎదురుగా వస్తున్న ఖాళీ బీర్ల సీసాల ట్రక్కును ఢీ కొట్టింది. ఘటనలో ఐదుగురు చనిపోగా... ఇందులో ఓ పసికందు, మహిళ, ముగ్గురు పురుషులు ఉన్నారు. మరో 15 మందికి గాయాలయ్యాయి. ప్రమాద ధాటికి బస్సు ముందు భాగం తుక్కుతుక్కు అయింది. అందులో చిక్కుకుపోయిన ప్రయాణికుల్ని అతికష్టం మీద బయటకు తీశారు. క్షతగాత్రుల్ని జెవార్‌లోని ఓ ప్రైవేట్ ఆస్పత్రికి తరలించి చికిత్స అందిస్తున్నారు. ప్రమాదానికి గల కారణాలపై పోలీసులు దర్యాప్తు చేపట్టారు.

జార్ఖండ్, మహారాష్ట్రలో గెలుస్తాం: కాంగ్రెస్

లక్నో: మహారాష్ట్ర, జార్ఖండ్ రాష్ట్రాల్లో కచ్చితంగా గెలిచి తీరుతామని కాంగ్రెస్ నేత సురేంద్ర రాజ్‌పుత్ ధీమా వ్యక్తం చేశారు. గురువారం ఆయన మీడియాతో మాట్లాడుతూ 'ఇటీవల జరిగిన అసెంబ్లీ ఎన్నికల్లో 400 స్థానాలను కాంగ్రెస్‌నే గెలుస్తుందని, అధికారం చేపడుతుందని ఎగ్జిట్‌పోల్స్ వెల్లడించాయి. అయితే ఇలాంటి గద్దర్ల వల్ల ప్రజలకు ఎలాంటి అభిప్రాయం ఉన్నా... మాకు మాత్రం మహారాష్ట్రలో మహా వికాస్ అఘాడీ కూటమినే ప్రభుత్వం ఏర్పాటు చేస్తుందని నమ్ముతున్నాం. ఆ రాష్ట్రంలో మహిళలు, రైతులు, యువకులు మహాయతి కూటమి తిరిగి అధికారంలోకి రావాలని కోరుకోవడం లేదు. జార్ఖండ్‌లో తిరిగి అధికారంలోకి వస్తాం. మహారాష్ట్రలో మార్పుకు కృషి చేశాం. ఆ విధమైన మార్పు తీసుకొస్తామని విశ్వసిస్తున్నాం' అని ఆయన అన్నారు.

మేము కలిసి ఉండలేం

ధనుష్ దంపతులు

చెన్నై: విడాకుల కేసు విచారణలో భాగంగా నటుడు ధనుష్, ఆయన సతీమణి ఐశ్వర్య తాజాగా చెన్నై ఫ్యామిలీ వెల్ఫేర్ కోర్టు ఎదుట హాజరయ్యారు. తాము కలిసి ఉండాలనుకోవడం లేదని, విడిపోవాలని నిర్ణయించుకున్నామని న్యాయస్థానానికి తెలిపారు. విడిపోవడానికి గల కారణాలను వారు వివరించారు. ఇద్దరి వాదనలు విన్న కోర్టు తుది తీర్పును ఈనెల 27కు వాయిదా వేసింది. సూపర్‌స్టార్ రజనీకాంత్‌కు ఐశ్వర్య పెద్ద కుమార్తె. చదువుకునే రోజుల్లో ధనుష్ అక్క, ఐశ్వర్యకు మంచి స్నేహితురాలు. అలా, వీరిద్దరి మధ్య స్నేహం కుదిరింది. కొంతకాలానికి అది ప్రేమగా మారింది. పెద్దల అంగీకారంతో 2004 నవంబర్ 18న వారి వివాహం జరిగింది. 18 ఏళ్ల వైవాహిక బంధానికి స్వస్తి పలుకుతూ తాము విడిపోవాలనుకుంటున్నామని దాదాపు రెండేళ్ల క్రితం ధనుష్ - ఐశ్వర్య ప్రకటించారు. పరస్పర అంగీకారంతోనే తాము ఈ నిర్ణయం తీసుకున్నామని తెలిపారు. '18 ఏళ్లపాటు స్నేహితులుగా, భార్యాభర్తలుగా, తల్లిదండ్రులుగా, శ్రేయోభిలాషులుగా అర్థం చేసుకొని మా ప్రయాణం కొనసాగించాం. ఇప్పుడు మేము వేర్వేరు దారుల్లో ప్రయాణించేందుకు సిద్ధమయ్యాం. ఐశ్వర్య, నేనూ విడిపోవాలని నిర్ణయం తీసుకున్నాం' అని 2022లో ధనుష్ పోస్ట్ పెట్టారు. విడాకుల కోసం ఈ ఏడాది ఆరంభంలో చెన్నైలోని ఫ్యామిలీ వెల్ఫేర్ కోర్టును ఆశ్రయించారు. ఇప్పటికే చాలామార్లు ఈ కేసు విచారణకు రాగా... వీరిద్దరూ హాజరుకాలేదు. దీంతో వీరిద్దరూ తిరిగి కలుస్తారని అందరూ భావించారు. తాజా విచారణతో ఈ జంట విడిపోవడానికే నిర్ణయించుకున్నట్లు స్పష్టమైంది.

లోక్‌సభ ముందుకు వక్ఫ్ సహా 15 బిల్లులు

న్యూఢిల్లీ: పార్లమెంటు శీతాకాల సమావేశాల్లో వక్ఫ్ చట్టంతో పాటు మొత్తం 15 బిల్లులను కేంద్రప్రభుత్వం ప్రవేశ పెట్టనుంది. కోఆపరేటివ్ యూనివర్సిటీ ఏర్పాటు బిల్లు సహా ఐదు కొత్త బిల్లులు లిస్ట్ అయ్యాయి. పంజాబ్ కోర్టుల (సవరణ) బిల్లు, మార్చెంట్ షిప్పింగ్ బిల్లు, కోస్టల్ షిప్పింగ్ బిల్లు, భారత పోర్టుల బిల్లు ఈ జాబితాలో ఉన్నాయి. వక్ఫ్ (సవరణ) బిల్లు, విపత్తు నిర్వహణ (సవరణ) బిల్లు 2024, గోవా రాష్ట్రం అసెంబ్లీ నియోజకవర్గాల్లో ఎస్టీల ప్రాతినిధ్యం పునర్వ్యవస్థీకరణ బిల్లు-2024, రైల్వే సవరణ బిల్లు, బ్యాంకింగ్ చట్టాల సవరణ బిల్లు వంటి ఎనిమిది బిల్లులు లోక్‌సభలో పెండింగ్ ఉన్నాయి. అలాగే రాజ్యసభలో చమురు క్షేత్రాల నియంత్రణ- అభివృద్ధి సవరణ బిల్లు, బాయిలర్ల బిల్లు పెండింగ్ ఉన్నాయి. లోక్‌సభ ఆమోదిత భారతీయ వాయుయాన్ విధేయక్ బిల్లు కూడా రాజ్యసభలో పెండింగ్ ఉన్నది. మొత్తంగా లోక్‌సభలో 15, రాజ్యసభలో 16 బిల్లులు ఈ సమా వేశాల్లో కేంద్రప్రభుత్వం ప్రతిపాదిం చనున్నట్లు అధికార వర్గాలు వెల్లడించాయి.

అదానీతో ఒప్పందాలు రద్దు

హైకోర్టు సిట్టింగ్ జడ్జితో విచారణ
రామకృష్ణ డిమాండ్

విశాలాంధ్ర-విజయవాడ: వైసీపీ ప్రభుత్వం అదానీ కంపెనీలతో చేసుకున్న అన్నిరకాల ఒప్పందాలను రద్దుచేయాలని, అదానీ అవినీతిపర్వంపై హైకోర్టు సిట్టింగ్ జడ్జితో విచారణ జరిపించాలని సీపీఐ రాష్ట్ర కార్యదర్శి కె.రామకృష్ణ రాష్ట్ర ప్రభుత్వాన్ని గురువారం ఒక ప్రకటనలో డిమాండ్ చేశారు. జగన్‌మోహన్‌రెడ్డి ప్రభుత్వ హయాంలో అదానీ కంపెనీలతో జరిగిన విద్యుత్ ఒప్పందాల్లో పెద్దఎత్తున అవినీతి జరిగినట్లు సీపీఐ ముందునుండీ ఆరోపిస్తున్నదని గుర్తు చేశారు. ఆంధ్రప్రదేశ్‌లో వివిధ స్థాయిల్లో పనిచేస్తున్న అధికారులకు రూ.1750 కోట్లు లంచాలుగా ముట్టజెప్పడం ద్వారా అదానీ కంపెనీ లబ్ధిపొందినట్లు చెబుతున్నారని, అమెరికాలోని న్యూయార్క్ ఈస్ట్రన్ జిల్లా కోర్టులో కేసు నమోదయిందంటే అదానీ అవినీతిపర్వం పరాకాష్టకు చేరినట్లుందన్నారు. గౌతమ్ అదానీ, సాగర్ అదానీ, వినీత్‌జైన్, రంజిత్‌గుప్తా, సౌరభ్ అగర్వాల్, దీపక్ మల్హోత్రా, రూపేశ్ అగర్వాల్‌లకు నోటీసులు ఇచ్చినట్లు తెలుస్తోందన్నారు. జగన్‌మోహన్‌రెడ్డి ప్రభుత్వం అదానీతో లాలూచీపడి, లొంగిపోయి పోర్టులు, విద్యుత్ ఒప్పందాలు చేసుకుందన్నారు. రాష్ట్రంలోని ప్రజా ఆస్తులను అదానీకి అప్పనంగా కట్టబెట్టేందుకు వైసీపీ ప్రభుత్వం చీకటి ఒప్పందాలకు పాల్పడినట్లు నాడు సీపీఐ చేసిన ఆరోపణలు నిజమని తేటతెల్లమైందన్నారు. జగన్ ప్రభుత్వ హయాంలో రాష్ట్రాన్ని అదానీకి దోచిపెట్టడానికి జరిగిన ప్రయత్నాలన్నింటిపై సమగ్ర విచారణ జరపాలని ముఖ్యమంత్రి చంద్రబాబు నాయుడుకు విజ్ఞప్తి చేశారు. రూ.1750 కోట్లు లంచాలుగా తీసుకున్న అధికారులను తక్షణమే ఉద్యోగాల నుండి తొలగించి... కఠిన చర్యలు చేపట్టాలని డిమాండ్ చేశారు. అదానీతో చేసుకున్న చీకటి ఒప్పందాల వల్ల డిసెంబర్ నుండి రాష్ట్ర ప్రజలు రూ.6072 కోట్ల విద్యుత్ భారాలు మోయాల్సిన పరిస్థితి దాపురించిందని ఆవేదన వ్యక్తం చేశారు. మరో రూ.11,820 కోట్లను విద్యుత్ సర్దుబాటు చార్జీల పేరుతో మోపేందుకు సిద్ధమవుతున్నారని తెలిపారు. ఒకపక్క చార్జీలు, పన్నుల భారాలు ప్రజలు మోస్తుంటే, మరోపక్క అధికారులు అవినీతికి పాల్పడి అదానీకి దాసోహమన్నారని ఆగ్రహం వ్యక్తం చేశారు. అదానీ కుంభకోణంతో సంబంధం ఉన్న ఆనాటి అధికారులు, రాజకీయ నాయకులు, మంత్రులు ఆఖరికి మాజీ ముఖ్యమంత్రి ప్రమేయం ఉన్నా... విచారణ జరిపించి, కఠినంగా శిక్షించాలని డిమాండ్ చేశారు.

వక్ఫ్ బిల్లు రద్దు చేయాలి

విశాలాంధ్ర-విజయవాడ: కేంద్రం ఇటీవల తీసుకువచ్చిన వక్ఫ్‌బోర్డు సవరణ బిల్లును రద్దు చేయాలని వక్తలు కేంద్ర ప్రభుత్వాన్ని డిమాండ్ చేశారు. లౌకిక రాజ్యాంగ పరిరక్షణ వేదిక అధ్వర్యంలో చుట్టుగుంట చంద్రం బిల్డింగ్‌లో జరిగిన సన్నాహక సమావేశంలో ప్రముఖ న్యాయవాది అబ్దుల్ మతిన్ ప్రసంగిస్తూ వక్ఫ్ బోర్డు సంస్థ మనుగడకే ప్రమాద భరితంగా ఉన్న రాజ్యాంగ వ్యతిరేకమైన, కుట్రపూరితమైన సవరణలతో కూడిన వక్ఫ్ సవరణ చట్టం -2024ను వెంటనే రద్దు చేయాలని అన్నారు. లౌకిక రాజ్యాంగ పరిరక్షణ వేదిక చైర్మన్, మాజీ ఎమ్మెల్సీ మాట్లాడుతూ ముస్లిం సామాజిక వర్గం చైతన్యంతో కదలాలని తమ హక్కుల కోసం పోరాడాలని, వేదిక అండగా ఉంటుందన్నారు. సీనియర్ పాత్రికేయుడు షఫీ అహ్మద్, ఆటోనగర్ అసోసియేషన్ నాయకులు బాబా, ఇన్సాఫ్ రాష్ట్ర కార్యదర్శి సయ్యద్ అప్సర్, ఆవాజ్ రాష్ట్ర కార్యదర్శి చిస్తీ, కాంగ్రెస్ నేత ఎస్‌కే బాజీ , ముస్లిం ఐక్యవేదిక నాయకులు సలావుద్దీన్, ఎస్‌కే. మస్తాన్, ఆలీ పాల్గొన్నారు.

మాటల్లేవ్...చేతలే

- నేరాలు చేసేవారిని వదిలిపెట్టం
- జిల్లాకో సైబర్ పోలీస్ స్టేషన్
- అసెంబ్లీలో సీఎం చంద్రబాబు

విశాలాంధ్ర బ్యూరో - అమరావతి: రాష్ట్రంలో జరుగుతున్న నేరాలపై సీఎం చంద్రబాబు శాసనసభలో కీలక వ్యాఖ్యలు చేశారు. పీడీ యాక్ట్‌తో పాటు పోలీసు వ్యవస్థ బలోపేతం, మహిళా భద్రత గురించి ఆయన ఆసక్తికర వ్యాఖ్యలు చేశారు. రాజకీయ ముసుగులో నేరాలు చేసే వారి ముసుగు తొలగించి కఠినంగా శిక్షిస్తామని, తప్పు చేసిన వారిని ఎవరినీ వదలబోమని హెచ్చరించారు. రాష్ట్రంలో శాంతి భద్రతలను మెరుగుపర్చేందుకు, నేరాలను అరికట్టేందుకు పీడీ యాక్ట్‌కు పదును పెట్టామన్నారు. శాంతి భద్రతలపై పటిష్ట చర్యలు తీసుకోవడం తనకు కొత్త కాదని అన్నారు. 1995లో హైదరాబాద్‌లో మత కలహాలు, రాయలసీమలో ముఠా (ఫ్యాక్షన్) తగదాలు, ఆంధ్రప్రాంతంలో రౌడీ రాజకీయాల్ని కట్టడి చేశామని గుర్తు చేశారు. తెలంగాణ, తమిళనాడు, మహారాష్ట్ర, గుజరాత్‌లో అధ్యయనం చేసి కొత్త చట్టంలో వివిధ అంశాలు చేర్చామన్నారు. శాంతి భద్రతలు సక్రమంగా ఉంటేనే రాష్ట్రానికి పెట్టుబడులు వస్తాయని, భద్రత లేకపోతే రాష్ట్రానికి పర్యాటకులు కూడా రాని పరిస్థితి తలెత్తుతుందని అన్నారు. కొంత మంది సీనియర్ అధికారులు ఇష్టానుసారం వ్యవహరిస్తూ పోలీసు వ్యవస్థకే మచ్చ తెచ్చారని, వారిని సస్పెండ్ చేయడం జరిగిందని వివరించారు. చట్టాన్ని చేతుల్లోకి తీసుకొని ఇష్టానుసారం ప్రవర్తిస్తే... ప్రభుత్వం ఉపేక్షించదని హెచ్చరించారు. ఆడబిడ్డల జోలికి వస్తే ఏమి చేస్తానో చేసి చూపిస్తానని అన్నారు. నేరస్తుల గుండెల్లో రైళ్లు పరిగెత్తించేలా చర్యలుంటాయని హెచ్చరించారు. పోలీసులు ప్రజాహితం కోసం పనిచేయాలని చంద్రబాబు సూచించారు. పోలీసు వ్యవస్థను బలోపేతం చేసేందుకు చర్యలు తీసుకుంటున్నామని తెలిపారు. 6,100 మంది పోలీసు కానిస్టేబుళ్లను నియామకం చేస్తామని, పోలీసు ఫోర్స్ ఆధునికీకరణకు రూ.61 కోట్లను విడుదల చేసినట్లు చెప్పారు. రూ.99 కోట్లు కేంద్రం నుంచి తీసుకొస్తున్నామని తెలిపారు. పోలీసులకు 2,812 కొత్త వాహనాల కోసం రూ.280 కోట్లు నిధులు మంజూరు చేశామన్నారు. పోలీసు సంక్షేమం కోసం రూ.20 కోట్లను విడుదల చేశామని తెలిపారు. పోలీసు అమరవీరులను స్మరించుకునేందుకు రాజధానిలో ఐదు ఎకరాల భూమి కేటాయిస్తామని హామీ ఇచ్చారు. జిల్లాకో సైబర్ పోలీస్ స్టేషన్ ఏర్పాటు చేయడంతో పాటు ఫోరెన్సిక్ ల్యాబ్‌లను కూడా పెడతామని చంద్రబాబు పేర్కొన్నారు. గత ప్రభుత్వం రాజ్యాంగ విరుద్ధంగా ల్యాండ్ టైటిలింగ్ యాక్ట్ తీసుకొచ్చిందన్నారు. ఈ చట్టంతో మోసాలు, అక్రమాలకు తెరదీశారని ఆరోపించారు. నోటీసు ఇవ్వకుండా భూ యజమాని పేరు మార్చేలా చట్టం తీసుకొచ్చారని.. కింది స్థాయి కోర్టుల్లో ఫిర్యాదులకు తావు లేకుండా నేరుగా హైకోర్టుకు వెళ్లే పరిస్థితి కల్పించారంటూ తప్పుబట్టారు. ఫిర్యాదుల విభాగానికి ఎక్కువగా భూ ఆక్రమణలకు సంబంధించినవే వచ్చాయన్నారు. ఎన్నికల్లో ఇచ్చిన హామీ మేరకు ల్యాండ్ టైట్లింగ్ యాక్ట్‌ను రద్దు చేశామని చంద్రబాబు పేర్కొన్నారు. దేశంలో అన్ని రాష్ట్రాలను అధ్యయనం చేసి కొత్త చట్టాన్ని తీసుకొచ్చామన్నారు. గ్రామాలు, పట్టణాలు సహా ఎక్కడైనా సరే భూమి కబ్జా చేస్తే ఈ చట్టం వర్తిస్తుందని అన్నారు. కొత్త చట్టం ప్రకారం భూ కబ్జా చేసినా, కబ్జాకు ప్రయత్నించినా, బెదిరించినా శిక్షకు గురవుతారని హెచ్చరించారు. భూ కబ్జా చేస్తే 10 నుంచి 14 ఏళ్ల జైలు శిక్ష విధించేలా చట్టం తెచ్చామని వివరించారు. భూకబ్జా కేసుల విచారణ కోసం పబ్లిక్ ప్రాసిక్యూటర్లను పెడుతున్నామన్నారు. ఎక్కడికక్కడ ప్రత్యేక కోర్టులు పెట్టి ఆరు నెలల్లో విచారణ పూర్తి చేసి కబ్జాదారులపై శిక్ష విధించేలా చట్టం తీసుకొచ్చామని వెల్లడించారు.

కసబ్‌కూ అవకాశమిచ్చాం

యాసిన్ మాలిక్ కేసులో సుప్రీం వ్యాఖ్య

న్యూఢిల్లీ: వేర్పాటువాది యాసిన్ మాలిక్‌ను కోర్టులో వ్యక్తిగతంగా హాజరుపర్చాలన్న ఆదేశాల మేరకు సీబీఐ దాఖలు చేసిన పిటిషన్‌పై సుప్రీంకోర్టు గురువారం విచారణ జరిపింది. మన దేశంలో ఉగ్రవాది అజ్మల్ కసబ్ కేసు విచారణ కూడా న్యాయబద్ధంగానే జరిగిందని గుర్తుచేసింది. వీడియో కాన్ఫరెన్స్ ద్వారా క్రాస్ ఎగ్జామినేషన్ ఎలా చేయగలమని ప్రశ్నించింది. 1990లో శ్రీనగర్ శివారులో నలుగురు వైమానిక సిబ్బంది హత్య కేసు, 1989లో రుబయా సయీద్ (అప్పటి హోంమంత్రి ముఫ్తీ మహమ్మద్ సయీద్ కుమార్తె) కిడ్నాప్ కేసులో వేర్పాటువాది యాసిన్ మాలిక్ ప్రధాన నిందితుడిగా ఉన్నారు. ఈ కేసుల విచారణకు మాలిక్ వ్యక్తిగతంగా హాజరుకావాలని జమ్మూ కోర్టు గతంలో ఆదేశించింది. అయితే, ఈ ఆదేశాలను సవాల్ చేస్తూ సీబీఐ సుప్రీంకోర్టును ఆశ్రయించింది. దీనిపై గతంలో విచారణ జరిపిన అత్యున్నత న్యాయస్థానం జమ్మూ కోర్టు ఉత్తర్వులపై స్టే విధించింది. తాజాగా గురువారం మరోసారి విచారణ జరిపింది. ఈ సందర్భంగా సీబీఐ తరపున సొలిసిటర్ జనరల్ తుషార్ మెహతా వాదనలు వినిపిస్తూ... 'భద్రతా కారణాల రీత్యా మాలిక్‌ను జమ్మూకు తీసుకెళ్లలేం. సాక్షుల భద్రత కూడా మాకు ముఖ్యమే. గతంలో ఓ సాక్షిని హత్య చేశారు. న్యాయవాదిని పెట్టుకోకుండా మాలిక్ గిమ్మిక్కు చేస్తున్నాడు. అతడు సాధారణ క్రిమినల్ కాదు. లష్కరే తోయిబా వ్యవస్థాపకుడు హఫీజ్ సయీద్‌తో అతడికి సంబంధాలున్నాయి.

త్వరలో టెక్స్‌టైల్స్ విధానం

చేనేతలకు 90 శాతం సబ్సిడీతో పనిముట్లు: మంత్రి సవిత

విశాలాంధ్ర బ్యూరో-అమరావతి: నూతన టెక్స్‌టైల్స్ విధానాన్ని త్వరలో తెస్తున్నట్లు రాష్ట్ర చేనేత, జౌళిశాఖ మంత్రి ఎస్.సవిత తెలిపారు. అసెంబ్లీ సమావేశాల సందర్భంగా ఎమ్మిగనూరులో టెక్స్‌టైల్స్ పార్కుపై టీడీపీ ఎమ్మెల్యే బి.జయనాగేశ్వరరెడ్డి అడిగిన ప్రశ్నకు ఆమె సమాధానం ఇచ్చారు. చేనేతలకు 90 శాతం సబ్సిడీతో పనిముట్లు అందజేస్తామన్నారు. '2015, ఆగస్టు 15న ఎమ్మిగనూరులో టెక్స్‌టైల్స్ పార్కు ఏర్పాటు చేయాలని నిర్ణయించారు. ఇందుకోసం 90 ఎకరాలు కేటాయిస్తూ ఉత్తర్వులు ఇచ్చారు. జగన్ హయాంలో అన్ని రంగాల మాదిరిగా చేనేత రంగం కూడా నిర్వీర్యమైంది. ఎమ్మిగనూరు టెక్స్‌టైల్స్ పార్కులో 14 ఎకరాలను వైసీపీ ప్రభుత్వం పేదల ఇళ్ల కోసం కేటాయించింది. దీనిపై కోర్టుకు వెళ్లి స్టే తెచ్చి... టెక్స్‌టైల్స్ పార్కు భూములను కాపాడాం' అని మంత్రి చెప్పారు. 2014-19లో నాటి చంద్రబాబు ప్రభుత్వం తీసుకున్న నిర్ణయానికి అనుగుణంగా ఎమ్మిగనూరులో టెక్స్‌టైల్స్ పార్కు ఏర్పాటు కాబోతున్నదన్నారు. తద్వారా ఐదువేల మందికి ఉపాధి లభిస్తుందని మంత్రి చెప్పారు. రాయదుర్గం, మైలవరం, పామిడిలోనూ టెక్స్‌టైల్స్ పార్కులు ఏర్పాటు చేస్తామన్నారు. చీరాలలో హ్యాండ్లూమ్ పార్క్‌తో పాటు టెక్స్‌టైల్స్ పార్కు నిర్మించనున్నట్లు తెలిపారు. మంగళగిరిలో వీవర్‌శాల ఏర్పాటు చేసి చేనేతలకు మంత్రి లోకేశ్ అండగా నిలిచారని, అదే స్ఫూర్తితో రాష్ట్రవ్యాప్తంగా వీవర్‌శాలలు ఏర్పాటు చేయాలని యోచిస్తున్నామని చెప్పారు. వీవర్‌శాలల ఏర్పాటుకు కొందరు ఎంపీలు తమ ఎంపీ ల్యాడ్స్ నిధులిచ్చేందుకు ముందుకొచ్చారన్నారు. ఆదిత్య బిర్లా గ్రూప్ వంటి సంస్థల సాయంతో రాష్ట్రంలో వీవర్ శాలలు, కస్టర్లు ఏర్పాటు చేయబోతున్నామని మంత్రి చెప్పారు.

చెత్త పన్నుపై విచారణ చేయిస్తాం: మంత్రి నారాయణ

విశాలాంధ్ర బ్యూరో-అమరావతి: వైసీపీ పాలనలో చెత్త పన్ను వసూళ్లు, కాంట్రాక్టుల్లో అక్రమాలపై విచారణ అనంతరం తగు చర్యలు తీసుకుంటామని మున్సిపల్ పట్టణాభివృద్ధి శాఖ మంత్రి పొంగూరు నారాయణ తెలిపారు. చెత్త పన్నుపై చట్టంలో వైసీపీ ప్రభుత్వం చేసిన మార్పులను తొలగించాల్సిన అవసరం ఉందని చెప్పారు. ఇందుకోసమే మున్సిపల్ కార్పొరేషన్స్ యాక్ట్-1955లోని సెక్షన్ 491-ఏ, ఏపీ మున్సిపాల్టీల చట్టం-1965లోని 170బీలు తొలగిస్తూ సవరణ బిల్లును ప్రతిపాదించినట్లు నారాయణ వెల్లడించారు. మున్సిపల్ చట్ట సవరణ బిల్లును నారాయణ ప్రతిపాదించగా, కొద్దిసేపు చర్చ తర్వాత సభ దీనిని ఆమోదించింది. చెత్తపై వినియోగ రుసుము రద్దు చేస్తూ రాష్ట్రంలో 40 మున్సిపాలిటీల్లో సర్వీసు ప్రొవైడర్ల ద్వారా చెత్త సేకరించేందుకు వీలుగా 2020లో మున్సిపల్ చట్టంలో వైసీపీ ప్రభుత్వం సవరణలు చేసిందన్నారు. 2021 నవంబరు నుంచి చెత్తపన్ను వసూలు చేసిందని, నెలకు ఒక్కో చెత్త వాహనానికి రూ.51,641 నుంచి రూ.62,964 వరకు చెల్లించిందని తెలిపారు. 2021 నవంబరు నుంచి 2024 జూలై వరకూ రూ.325 కోట్లు బిల్లు అయితే రూ.249 కోట్లు చెల్లించారన్నారు. చెత్త పన్ను 188 కోట్లు వసూలు చేసినట్లు గత ప్రభుత్వం చూపించిందనీ, మొత్తం రూ.325 కోట్లకుగాను మిగిలిన డబ్బు చెల్లించేందుకు స్వచ్ఛ భారత్ నుంచి రూ.90.19 కోట్లు, హౌసింగ్ బోర్డు నుంచి రూ.32.55 కోట్లు, డీటీసీపీ నుంచి రూ.9.6 కోట్లు, రాజీవ్ స్వగృహ నుంచి రూ.4.56 కోట్లు అప్పు తీసుకున్నాదని నారాయణ తెలిపారు. కాంట్రాక్టర్లకు లబ్ధి చేకూర్చే ఉద్దేశంతోనే ఇతర విభాగాల నుంచి అప్పులు తీసుకున్నారని వ్యాఖ్యానించారు. చెత్తపన్ను, అప్పులపై విచారణ చేయిస్తామని నారాయణ అన్నారు.

గ్రంథాలయ ఉద్యోగుల సమస్యలు పరిష్కరించాలి

ఎమ్మెల్సీ లక్ష్మణరావు

విశాలాంధ్ర బ్యూరో-అమరావతి: గ్రంథాలయ ఉద్యోగుల సమస్యలు పరిష్కరించాలని పీడీఎఫ్ సభ్యుడు కేఎస్ లక్ష్మణరావు కోరారు. శాసన మండలిలో గురువారం సభ్యుల ప్రత్యేక ప్రస్తావనలు(స్పెషల్ మెన్షన్స్), ప్రభుత్వ తీర్మానం, ప్రభుత్వ బిల్లులను శాసన మండలి ఆమోదించింది. ఈ అంశాలపై మంత్రులు, సభ్యులు మాట్లాడారు. పీడీఎఫ్ సభ్యుడు ఇళ్లా వెంకటేశ్వరరావు మాట్లాడుతూ, కస్తూరిబా గాంధీ బాలిక విద్యాలయాల్లో 2018-19లో పీజీటీ తెలుగు భాషా బోధనకు 140 మందిని నియమించారని, జూన్, 2022లో వారిని విధుల నుంచి తొలగించి తిరిగి కొంత మందిని విధుల్లోకి తీసుకున్నారని తెలిపారు. సభ్యుడు పాకలపాటి రఘువర్మ మాట్లాడుతూ 2019 నుంచి 2021 వరకు పెండింగ్ ఉన్న ప్రభుత్వ పాలిటెక్నిక్ అధ్యాపకుల జీతభత్యాలను చెల్లించాలని అప్పటి ప్రభుత్వం జారీచేసిన ఉత్తర్వులు అమలు చేయాలని కోరారు. ఎంపీ రామచంద్రారెడ్డి మాట్లాడుతూ, కేంద్ర ప్రభుత్వం 2004లో పెన్షన్ విధానం ఓపీఎస్ నుంచి సీపీఎస్‌కు మార్చడంతో ఉద్యోగులు వ్యతిరేకించారని, గత ప్రభుత్వం ఓపీఎస్ స్థానంలో సీపీఎస్‌ను ప్రవేశపెట్టిందని, కానీ ప్రస్తుతం ఉద్యోగులు ఓపీఎస్‌ను కోరుకుంటున్నారని తెలిపారు. శాసనమండలి సభ్యురాలు కల్పలత మాట్లాడుతూ కస్తూరిబా గాంధీ బాలిక విద్యాలయాల్లో పనిచేస్తున్న ఉద్యోగులు, ఉపాధ్యాయులను క్రమబద్ధీకరణ చేసి కనీస వేతనం చెల్లింపును అమలు చేయాలని కోరారు. నర్తు రామారావు మాట్లాడుతూ శ్రీకాకుళం జిల్లా పలాస నియోజకవర్గంలో గత ప్రభుత్వం ఏర్పాటు చేసిన కిడ్నీ డయాలసిస్ సెంటర్లో రోగికి ఒక మంచం కేటాయించాల్సి ఉండగా, ఒక మంచాన్ని ముగ్గురు రోగులకు కేటాయిస్తున్న దుస్థితి నెలకొందన్నారు. చంద్రగిరి ఏసురత్నం మాట్లాడుతూ రాష్ట్రంలోని కానిస్టేబుళ్లకు జోనల్ ప్రాతిపదికగా బదిలీలు చేయాలని, వారికి పదోన్నతులు కల్పించాలని, పోస్టులను భర్తీ చేయాలని కోరారు. తొలుత అసెంబ్లీలో ఆమోదం పొందిన నాలుగు బిల్లులను మండలి ఆమోదించినట్లు శాసన మండలి చైర్మన్ కొయ్యే మోషేన్ రాజు ప్రకటించారు.

విశాఖ ఉక్కుపై నిలదీయండి

ఎంపీలకు జగన్ దిశానిర్దేశం

విశాలాంధ్ర బ్యూరో-అమరావతి: వైసీపీ కేంద్ర కార్యాలయంలో గురువారం మాజీ సీఎం వైఎస్ జగన్‌మోహన్‌రెడ్డి... తన పార్టీ ఎంపీలతో సమావేశమయ్యారు. పార్లమెంటు శీతాకాల సమావేశాల్లో అనుసరించాల్సిన వ్యూహంపై ఎంపీలకు దిశానిర్దేశం చేశారు. అనంతరం మీడియాతో తనూజా రాణి, మేడా రఘునాథ రెడ్డి, గొల్ల బాబూరావుతో కలిసి పిల్లి సుభాష్ చంద్రబోస్ మాట్లాడారు. రాష్ట్ర ప్రయోజనాల విషయంలో ఎక్కడా రాజీ పడకుండా, కీలక అంశాలను పార్లమెంటు ఉభయ సభల్లో లేవనెత్తుతామని చెప్పారు. రాష్ట్రానికి జీవనాడి అయిన పోలవరం ప్రాజెక్టు ఎత్తు తగ్గించాలన్న నిర్ణయం వల్ల కలిగే నష్టాన్ని ప్రస్తావిస్తామన్నారు. ప్రాజెక్టును 45.72 మీటర్ల ఎత్తులో నిర్మించేలా కేంద్ర, రాష్ట్ర ప్రభుత్వాలపై ఒత్తిడి తేవాలని ప్రధానికి ప్రత్యేకంగా విజ్ఞప్తి చేస్తామన్నారు. విశాఖ స్టీల్ ప్లాంట్ ప్రైవేటీకరణ ప్రయత్నాన్ని అడ్డుకుంటామని, అవసరమైతే పెద్ద ఎత్తున ఆందోళన చేస్తామని, ఢిల్లీలో ధర్నాకు దిగుతామన్నారు. దీనిపై మా పార్టీ అధినేత జగన్ స్పష్టంగా సూచించారని వివరించారు. విభజన వల్ల తీవ్రంగా నష్టపోయిన ఆంధ్రప్రదేశ్‌కు ప్రత్యేకహోదా సాధించే విషయంలో ఏ మాత్రం వెనకడుగు వేయబోమని, రాష్ట్ర ప్రజల చిరకాల కోరిక సాకారమయ్యేలా మా వంతుగా గట్టిగా ప్రయత్నిస్తామన్నారు. వక్ఫ్ బిల్లుపై పట్టుదలగా ఉన్నామని, ఎట్టి పరిస్థితుల్లోనూ ఆ బిల్లును ఆమోదించే ప్రసక్తి లేదన్నారు. మనది సెక్యులర్ దేశమని, వక్ఫ్ బిల్లుతో దానికి అర్థం లేకుండా చేస్తే.. ముస్లిం మైనార్టీల తరపున అవసరమైతే పార్లమెంట్‌ను స్తంభింపజేస్తామని చెప్పారు. రాష్ట్రంలో కూటమి ప్రభుత్వం ఏర్పాటు నాటి నుంచి తమ పార్టీ నాయకులు, కార్యకర్తలపై దాడులు, ఆస్తుల విధ్వంసం, హత్యలు, హత్యా యత్నాలు కొనసాగుతున్నాయని వివరించారు. సోషల్ మీడియా పోస్టులు సాకుగా చూపుతూ కార్యకర్తలపై అక్రమ కేసులు బనాయించి దారుణంగా వేధిస్తున్నారని, పోలీస్ కస్టడీలో థర్డ్ డిగ్రీ ప్రయోగిస్తున్నారని తెలిపారు. టీడీపీకి చెందిన సోషల్ మీడియా పెడుతున్న దారుణమైన పోస్టులపై మా పార్టీ నాయకులు సాక్ష్యాధారాలతో సహా ఎన్ని ఫిర్యాదులు చేసినా పోలీసులు స్పందించడం లేదని, కనీసం కేసు కూడా నమోదు చేయడం లేదన్నారు. వీటిని కూడా పార్లమెంటులో ప్రస్తావిస్తామని, కూటమి ప్రభుత్వ కక్ష సాధింపు చర్యలు, చట్ట విరుద్ధమైన అరెస్టుల వ్యవహారాన్ని జాతీయస్థాయిలో అన్ని పార్టీల దృష్టికి తీసుకెళ్తామని సుభాష్‌చంద్రబోస్ చెప్పారు.

5,791 మంది హమాలీలకు లబ్ధి: నాదెండ్ల

కూలి రేటు రూ.25 నుంచి 28కి పెంపు... ఐక్యవేదిక నేతలతో ఒప్పందం

విశాలాంధ్ర-విజయవాడ: పౌర సరఫరాలశాఖలో పని చేస్తున్న హమాలీల కూలి రేటు రూ.మూడు పెంచడం ద్వారా 252 ఎమ్ఎల్ఎస్ పాయింట్లలో పని చేస్తున్న 5,791 మంది ముఠా కార్మికులకు లబ్ధి చేకూరుతుందని పౌరసరఫరాల శాఖ మంత్రి నాదెండ్ల మనోహర్ స్పష్టం చేశారు. కూలి రేటు పెంచాలని జేఏసీ నాయకుల అభ్యర్థన మేరకు ఐక్యవేదిక నాయకులతో వెలగపూడి సచివాలయం రెండో బ్లాక్ లోని తన ఛాంబర్ లో మంత్రి గురువారం సమావేశం అయ్యారు. కూలి రేటు క్వింటాకు రూ. 25 నుంచి రూ. 28కి పెంచేందుకు మంత్రి అంగీకారం తెలిపారు. జేఏసీ నాయకులు అనేక సమస్యలను మంత్రి దృష్టికి తీసుకురాగా... సావధానంగా విన్న ఆయన మరో సమావేశంలో సమస్యలపై లోతుగా చర్చించి పరిష్కరిద్దాం అన్నారు. హమాలీలకు కూటమి ప్రభుత్వం అండగా ఉంటుందని భరోసానిచ్చారు. తీవ్ర ఆర్థిక సంక్షోభంలో ఉన్నా కూలి రేటు పెంచిందన్న విషయం గుర్తుచేశారు. పౌరసరఫరాల శాఖ కమిషనర్ వీరపాండియన్, ఎండీ మన్‌వీర్ జిలానీ, ఏఐటీయూసీ రాష్ట్ర అధ్యక్షుడు చల్లా చిన్న ఆంజనేయులు, ప్రధాన కార్యదర్శి వెంకట సుబ్బయ్య, ఉప ప్రధాన కార్యదర్శి రావుల అంజిబాబు, సీఐటీయూసీ గౌరవ అధ్యక్షుడు ఉమామహేశ్వర్ రావు, ప్రధాన కార్యదర్శి ఉదయ్ భాస్కర్ రావు, రాష్ట్ర నేతలు శేఖర్, శివ శంకర్, పీవీయోహాన్, ఐక్య వేదిక రాష్ట్ర నాయకులు కోట్ల మరియదాసు, బందారు శ్రీను బాబు , భాష, లక్ష్మణ్ రావు, అనిల్ పాల్గొన్నారు.

మంత్రి సత్యకుమార్ వ్యాఖ్యలపై వైసీపీ నిరసన

విశాలాంధ్ర బ్యూరో-అమరావతి: శాసన మండలి ప్రశ్నోత్తరాల్లో భాగంగా మంత్రి సత్యకుమార్ యాదవ్ వ్యంగ్యంగా ఇచ్చిన సమాధానం తీవ్ర దుమారం రేపింది. గురువారం వైసీపీ సభ్యుడు పెనుమత్స వరాహ వెంకట సూర్యనారాయణ రాజు అడిగిన ప్రశ్నకు మంత్రి సమాధానం చెబుతూ 'వంద ఎలుకలు తిన్న పిల్లి..హజ్‌యాత్రకు వెళ్లినట్లు అని'.. ఉర్దూలో సామెత చెప్పి తన వివరణ చెబుతుండగా..వైసీపీ సభ్యులు ఒక్కసారిగా నిరసనకు దిగారు. ఒక మతాన్ని అవమానించే విధంగా మంత్రి మాట్లాడారని, మైనార్టీలకు క్షమాపణ చెప్పాలని, ఆ మాటలను రికార్డుల నుంచి తొలగించాలని సభ కార్యక్రమాలకు అడ్డుపడ్డారు. దీంతో కూటమి, వైసీపీ సభ్యులు పరస్పరం విమర్శలు చేసుకున్నారు. వైసీపీ సభ్యులు చైర్మన్ పోడియం వద్దకు వచ్చి నిరసనకు దిగారు. తక్షణమే మంత్రి వ్యాఖ్యలను రికార్డుల నుంచి తొలగించాలని పట్టుపట్టారు. దీంతో చైర్మన్ మండలిని ఐదు నిమిషాల పాటు వాయిదా వేశారు. అనంతరం మంత్రి సత్యకుమార్ మాట్లాడుతూ నేను మాట్లాడిన మాటల్లో ఏమైన తప్పు ఉంటే రికార్డుల నుంచి తొలగించాలని చైర్మన్ దృష్టికి తీసుకువచ్చారు. దీంతో మంత్రి వ్యాఖ్యలను రికార్డుల నుంచి తొలగిస్తున్నట్లు చైర్మన్ ప్రకటించారు. రాష్ట్రానికి ఇస్తామన్న ఎంబీబీఎస్ సీట్లను వద్దని జాతీయ వైద్య మండలికి ప్రభుత్వం ఎటువంటి లేఖ రాయలేదని మంత్రి సత్యకుమార్ తేల్చి చెప్పారు. నూతన కళాశాలల్లో మౌలిక సదుపాయాల లోటుపాట్లు, తరగతులు ప్రారంభించడానికి ఫ్యాకల్టీ కొరతగా ఉండటం వాస్తవమేనన్నారు. ప్రతి వైద్య కళాశాలకు దాదాపు రూ.600 కోట్ల మూలధన పెట్టుబడి, ప్రతి సంవత్సరం రూ.135 కోట్ల ఆవృత వ్యయం అవసరమవుతుందని వివరించారు. విశాఖ తీరంలో వాయు కాలుష్యంపై దువ్వారపు రామారావు, భూమిరెడ్డి రామగోపాల్ రెడ్డి..అడిగిన ప్రశ్నకు ఉపముఖ్యమంత్రి, అటవీ, పర్యావరణ, శాస్త్ర-సాంకేతిక మంత్రి పవన్ కళ్యాణ్ సమాధానమిస్తూ... విశాఖలో వాయు కాలుష్య స్థాయి నిర్దిష్ట ప్రమాణాల కంటే 1.43 రెట్లు ఎక్కువ ఉందన్నారు. జనవరి నుంచి సెప్టెంబర్ (2024) వరకు విశాఖ గాలి నాణ్యత క్యూబిక్ మీటరుకు సగటున 86 మైక్రోగ్రాముల సాంద్రతను చూపిస్తోందని... ఇది కేంద్ర పర్యావరణ శాఖ నోటిఫై చేసిన ప్రమాణాల (క్యూబిక్ మీటరుకు 60 మైక్రో గ్రాములు) కంటే సుమారు 1.43 రెట్లు ఎక్కువ ఉందన్నారు. వాయు కాలుష్యాన్ని తగ్గించడానికి గ్రేటర్ విశాఖ మున్సిపల్ కార్పొరేషను 2022 నుంచి 2024 వరకు రూ.19.15 కోట్లు ఖర్చు చేసిందని వివరించారు.

కెనడా తీరు హాస్యాస్పదం

మోదీపై ప్రచారానికి భారత్ ఖండన

న్యూఢిల్లీ: కెనడాపై భారత ప్రభుత్వం మరోసారి ఆగ్రహం వ్యక్తం చేసింది. ఖలిస్తానీ ఉగ్రవాది హర్దీప్ సింగ్ నిజ్జర్ హత్యకు జరిగిన కుట్ర గురించి ప్రధాని మోదీకి ముందే తెలుసు అంటూ కెనడాకు చెందిన 'ది గ్లోబ్ అండ్ మెయిల్' వార్తా పత్రిక ఓ కథనం రాసుకొచ్చింది. ఈ కథనాన్ని భారత్ తీవ్రంగా ఖండించింది. అలాంటి అర్థం లేని కథనాలను కొట్టిపారేస్తున్నామని పేర్కొంది. కెనడా కథనంపై భారత విదేశాంగ శాఖ ప్రతినిధి రణధీర్ జైస్వాల్ స్పందిస్తూ... 'మేము సాధారణంగా మీడియాలో వచ్చే కథనాలపై స్పందించం. కానీ, కెనడా ప్రభుత్వ వర్గాలను ఉద్దేశిస్తూ వెలువడిన ఈ హాస్యాస్పద వార్తలను మేం తీవ్రంగా ఖండిస్తున్నాం. నిరాధారమైన ఇలాంటి వార్తలు సరికాదు. ఇలాంటి వార్తలపై అధికారులు కచ్చితంగా జవాబు ఇవ్వాల్సి ఉంటుంది. ఇలాంటి తప్పుడు ప్రకటనలు, ప్రచారాలు రెండు దేశాల మధ్య సంబంధాలను మరింత దెబ్బతీస్తాయి. ఇప్పటికైనా తప్పుడు వార్తలు ప్రచురించకపోవడం మంచిది' అని గట్టిగా చెప్పారు. ఈ హత్యకు కుట్రలో భారత జాతీయ భద్రతా సలహాదారు, విదేశాంగ మంత్రిత్వ శాఖ కూడా భాగమైనట్లు తమకు తెలిసిందని కెనడా సీనియర్ జాతీయ భద్రతా అధికారి ఒకరు చెప్పినట్లు ఆ కథనం పేర్కొనడం గమనార్హం. ఇదిలా ఉండగా... గత సంవత్సరం, నిజ్జర్ హత్యతో భారత ప్రభుత్వ ఏజెంట్లకు సంబంధం ఉందని కెనడా ప్రధాని జస్టిన్ ట్రూడో ఆరోపించిన తర్వాత రెండు దేశాల మధ్య దౌత్య సంబంధాలు దెబ్బతిన్నాయి. ట్రూడో ఆరోపణలను భారత్ తీవ్రంగా ఖండించింది. కెనడా వాదనలు నిరాధారమైనవని తెలిపింది. నిజ్జర్ హత్య జరిగినప్పటి నుంచి కెనడా... భారత ప్రభుత్వం, మోదీపై తప్పుడు ప్రచారం చేస్తూనే ఉంది. అంతకుముందు కెనడాకు చెందిన కొంతమంది నేతలు అమిత్ షా లక్ష్యంగా ఆరోపణలు చేశారు.

పాక్‌లో కాన్వయ్‌పై ఉగ్రదాడి

పెషావర్: వాయువ్య పాకిస్థాన్‌లో తీవ్రవాదులు రెచ్చిపోయారు. ప్రయాణికుల వాహనాలపై దాడికి తెగబడ్డారు. ఈ ఘటనలో 50 మంది చనిపోగా మరో 20 మందికి గాయాలయ్యాయి. ఈ మేరకు అధికారులు గురువారం తెలిపారు. అఫ్ఘాన్‌తో పంచుకునే సరిహద్దు వెంబడి ఖైబర్ పఖ్‌తుంఖ్వా ప్రావిన్స్‌లోని కుర్రం జిల్లాలో ఈ దాడి జరిగిందని చెప్పారు. పరాచినార్ నుంచి పెషావర్‌కు వెళ్లే కాన్వాయ్‌ను సాయుధులు ముట్టడించి దాడి చేశారన్నారు. మృతుల్లో ఐదుగురు పిల్లలు, ఎనిమిది మంది మహిళలు ఉన్నారని, బాధితుల్లో చాలా వరకు షియా వర్గీయులని తెలిపారు. ఈ కాన్వాయ్‌లో మొత్తం 200 వాహనాలు ఉన్నట్లు స్థానిక మీడియా పేర్కొంది. తాజా ఘటనపై ఖైబర్ పఖ్‌తుంఖ్వా ముఖ్యమంత్రి అలీ అమీన్ ఖాన్ దిగ్భ్రాంతి వ్యక్తంచేశారు. దాడిని తీవ్రంగా ఖండించారు. ప్రావిన్స్‌లోని అన్ని మార్గాల్లో భద్రతా ఏర్పాట్లు చేయాలని, ప్రావిన్షియల్ హైవేస్ పోలీస్ యూనిట్ నెలకొల్పాలని సంబంధిత అధికారులకు ఆదేశాలిచ్చారు. బాధిత కుటుంబాలకు నష్టపరిహారం అందిస్తామని ప్రకటించారు. అమాయకులను లక్ష్యంగా చేసుకోవడం ఆక్షేపణీయమని, దోషులను ఉపేక్షించబోమని సీఎం అలీ అమీన్ ఖాన్ తేల్చిచెప్పారు.

రాయలసీమ ద్రోహి చంద్రబాబు: గడికోట

విశాలాంధ్ర బ్యూరో-అమరావతి: రాయలసీమకు చంద్రబాబు తీరని ద్రోహం చేస్తున్నారని వైసీపీ సీనియర్ నేత గడికోట శ్రీకాంత్‌రెడ్డి ధ్వజమెత్తారు. తాడేపల్లి వైసీపీ కేంద్ర కార్యాలయంలో గురువారం ఏర్పాటు చేసిన విలేకరుల సమావేశంలో ఆయన మాట్లాడుతూ, మా ప్రాంత సంస్థలన్నీ అమరావతికి తరలిస్తున్నారని, శ్రీబాగ్ ఒడంబడికను యథేచ్ఛగా ఉల్లంఘిస్తున్నారని మండిపడ్డారు. అన్ని విధాలుగా రాయల సీమకు అన్యాయం చేసిన సీఎం చంద్రబాబు ఆ ప్రాంత ద్రోహిగా మిగిలిపోతారని మండిపడ్డారు. శ్రీబాగ్ ఒప్పందాన్ని సైతం యథేచ్ఛగా ఉల్లంఘిస్తున్నారని ఆయన గుర్తు చేశారు. కర్నూలులో శంకుస్థాపన చేసిన లా యూనివర్సిటీని తరలించడం సరికాదన్నారు. భవిష్యత్తులో రాయలసీమ కోలుకోని విధంగా తమ ప్రాంతాన్ని నాశనం చేస్తున్న వ్యక్తి చంద్రబాబు అని విమర్శించారు. రాయల సీమకు చెందిన మంత్రితోనే రాయలసీమకు హైకోర్టు వద్దు... బెంచ్ చాలు అని తీర్మానం చేయించి రాయలసీమను ఉద్ధరించానని చెప్పడం చూసి ఈ ప్రాంత వాసిగా బాధపడుతున్నానని చెప్పారు.

Printed & published by Edupuganti Nageswara Rao on behalf of Visalaandhra Vignana Samithi, Printed at Visalaandhra Press, Chandram Buildings, Machavaram, Vijayawada, Andhra Pradesh. Published at Visalaandhra Vignana Samithi, 33-22-2, Visalaandhra Road, Chuttugunta, Vijayawada - 520004, Andhra Pradesh. EDITOR : R.V. RAMARAO. RNI No. 1138/57, Postal: Regd. No.VJA: VJ/042/2024-26, Phones : Editorial :2430220, Manager : 2431301, Fax No. 0866 2431780, E-Mail : ap.visalaandhra@gmail.com.